Artisanat Persan Noué à la Main

Daniel Bikas Tapis

Collection 2020-2023

Idéal pour :

Musées d'art & Galeries
Designers d'intérieur
Résidences & Lieux commerciaux de luxe
Collectionneurs d'art & Amateurs d'art

Auteur : Daniel Abas Bikas

ISBN: 979-8-232-07207-0

Merci,

Papa & Maman

de m’avoir enseigné le tissage de tapis.

DANIEL ABAS BIKAS

Juin 2025

PUBLICATION DANIEL BIKAS

TOUS DROITS RÉSERVÉS

INFORMATIONS DE CONTACT

bikasdaniel@gmail.com

WhatsApp: 0098-914-400-5003

danielbikas.com

contenu

6
Préambule

7
DÉCLARATION DE L'ARTISTE

8
Révéler l'Art: Les Tapis Persans Faits Main de Daniel Bikas avec leurs Croquis Originaux.

11
MODELES À SUIVRE

18
L'élégance intemporelle des tapis muraux persans de Daniel Bikas:: l'art au-delà de la tradition.

22
Où le patrimoine rencontre le haut design:Motifs de palmette sur mesure dans les tapis persans.

26
ANIMAUX & EAUX

32
Mondes Fantaisistes sur les Tisserands Persans.

38
Variété d'opportunités de commande pour Daniel Bikas Rugs.

41
Tisser l'esprit de l'Inde dans la soie perse.

56
INFINI

62
Relier les continents : La beauté des motifs africains dans les tapis d'art persans.

69
Esprits Multilingues: L'Impact du Polyglottisme sur l'Expression Artistique.

72
LIBERTÉ

78
Quand les miniatures deviennent monumentales: Les peintures miniatures persanes en tapis muraux.

86
Élégance Gelée, Tissages Chaleureux: Tapis Persans au Esprit Scandinave.

90
Colorants chimiques vs naturels.

94
Collaborer avec Daniel Bikas Rugs: Une Opportunité Unique pour les Investisseurs et les Amateurs d'Art.

98
TAPIS MURAL FAMILIAL

103
Potentiels de collaboration entre Daniel Bikas Rugs et des designers d'intérieur prestigieux.

106
SANS CAGE

112
KPSI dans les tapis persans.

114
Persane — La beauté de la calligraphie sur tapis muraux.

120
ARABESQUE

126
Un tapis persan sur mesure dans votre couleur signature.

129
ILLUMINATION

135
L'héritage de Tabriz tissé en soie,
Le tapis persan qui saisit chaque détail.

139
SINGULARITÉ

145
Daniel Bikas Rugs:
Une Nouvelle Frontière pour les Collaborations avec les Galeries d'Art.

149
TANGO D'AMOUR

155
Échos du passé: chefs-d'œuvre ressuscités en tissages luxueux.

159
SYMBOLISME

165
L'art comme moyen d'exploration philosophique:Concevoir des idées, pas seulement des objets.

168
ENIGME DE LA RÉALITÉ

174
L'art de la diplomatie: Pourquoi les tapis persans de qualité sont des cadeaux idéaux entre pays.

177
Tisser l'esprit de l'Inde dans la soie perse.

198
Tisser l'Identité: Carte, Drapeau et Emblème Allemand sur Mur en Soie Persane Fine.

Préambule

Bienvenue chez DANIEL BIKAS Tapis Persans Faits à la Main. Au cours des quatre dernières années, j'ai mis tout mon cœur et mon âme dans la création de ces pièces uniques, chacune étant un véritable travail d'amour. Ces tapis sont bien plus que de simples objets décoratifs ; ce sont des histoires tissées avec des fils d'histoire, de tradition et de dévouement personnel. Je les ai préservés pour les acheteurs d'art avertis qui comprennent leur véritable valeur et apprécient l'art qu'ils représentent.

Pour partager la vision et l'art des Daniel Bikas Rugs avec un public plus large, nous préparons des traductions du livre dans plusieurs grandes langues du monde. Cette initiative vise à établir un lien avec les passionnés de tapis, les collectionneurs, les conservateurs et les amateurs de design à l'échelle mondiale—transcendant les barrières linguistiques pour célébrer le langage universel de l'art, du symbolisme et du savoir-faire.

Au-delà de la présentation des tapis eux-mêmes, ce livre propose une couverture photographique complète du processus de fabrication. Des premiers croquis de conception aux derniers nœuds noués avec précision, chaque étape de création est documentée. Ces images offrent un aperçu des coulisses de la dévotion, de la compétence et de l'artisanat nécessaires à la réalisation de chaque pièce.

En plus de célébrer l'art du tissage, j'ai rédigé des éditoriaux visant à favoriser la collaboration avec les architectes, designers d'intérieur, musées, collectionneurs d'art, investisseurs et tous ceux qui partagent une passion pour les tapis. Je crois que ces tapis ont le potentiel de compléter des intérieurs remarquables, d'enrichir les collections muséales et de constituer de précieux investissements.

Je suis ouvert à vos idées, suggestions et opportunités de coopération. Que vous soyez artiste, designer, collectionneur ou simplement quelqu'un qui apprécie la beauté complexe des tapis faits main, vos retours et votre collaboration peuvent inspirer mon parcours et enrichir l'avenir de cet art.

DÉCLARATION DE L'ARTISTE

Vous êtes-vous déjà demandé comment un artiste peut mêler la riche histoire du tissage de tapis persans avec le design graphique et l'art moderne ? Imaginez ceci : Daniel Bikas, maître de son art, entrelace ses diverses expériences pour créer des pièces fascinantes qui parlent d'elles-mêmes. Entrez dans l'univers des tapis Daniel Bikas, où chaque tapis n'est pas simplement un objet de décoration mais une œuvre d'art unique, jamais répliquée.

Daniel ne se contente pas de tisser des tapis, il tisse des histoires. À travers sa perspective unique, il canalise non seulement sa propre créativité, mais aussi les émotions et expériences de ceux qui l'entourent dans ses œuvres d'art complexes.

Son style artistique principal est le « Symbolisme » – une méthode qui insuffle du sens à chaque fibre, à chaque nœud. En fusionnant diverses techniques de tissage, motifs, teintures et matériaux, il crée des chefs-d'œuvre à la fois visuellement époustouflants et profondément significatifs.

Imaginez les fils du symbolisme et de la tradition s'entrelacer, créant une tapisserie d'expression unique. À travers ses tapis, il vous invite à explorer un monde où l'art dépasse la simple esthétique pour devenir un vecteur d'expériences humaines partagées.

Un tapis qui se dresse comme un symbole d'individualité, un témoignage du savoir-faire et de la créativité de son créateur. Daniel Bikas, artiste émergent, utilise le tapis persan non seulement pour sa fonctionnalité mais comme toile pour son expression artistique. Le résultat ? Des tapis non seulement beaux dans leur conception mais également prometteurs en tant qu'investissement rentable.

Ces tapis, chacun étant une pièce d'art incomparable, sont destinés à devenir des trésors recherchés dans le monde des enchères. La fusion de la vision artistique et du savoir-faire traditionnel garantit que posséder un tapis Daniel Bikas n'est pas seulement un privilège mais un investissement stratégique dans la beauté et le potentiel futur.

Sur le plan académique, il est pharmacien et traducteur.

Révéler l`Art: Les Tapis Persans Faits Main de Daniel Bikas avec leurs Croquis Originaux.

Dans le monde de l'artisanat persan, Daniel Bikas a redéfini notre manière de percevoir et d'apprécier les tapis faits main. Mais ce qui distingue véritablement sa collection, c'est un concept révolutionnaire : pour la première fois dans l'histoire, ces magnifiques tapis sont accompagnés de leurs croquis originaux.

Créations uniques.

Chaque tapis de la collection Daniel Bikas est une œuvre d'art unique. Confectionnés à la main avec une attention méticuleuse aux détails, aucun tapis n'est identique à un autre. L'individualité de chaque pièce lui confère sa propre histoire, en faisant un trésor pour les générations futures.

Une première mondiale.

Dans un geste inédit, Daniel Bikas présente à ses propriétaires à la fois le tapis et son croquis original. Ce concept novateur augmente la valeur des tapis, offrant aux acheteurs un aperçu rare du processus créatif derrière chaque pièce. Pour les collectionneurs et les amateurs d'art, posséder à la fois le tapis et son croquis équivaut à posséder un morceau d'histoire. Avantages d'avoir un tapis persan fait main unique avec son croquis original :

Authenticité et provenance.

Inclure le croquis original ou les esquisses de conception avec le tapis fournit une preuve

indéniable de son authenticité et de son savoir-faire. Les acheteurs peuvent retracer le tapis jusqu'à ses origines créatives, augmentant ainsi sa valeur en tant qu'œuvre d'art.

Attrait narratif.

Le croquis sert de récit tangible du parcours du tapis, de la conception à l'achèvement. Cela ajoute une dimension émotionnelle et culturelle à l'achat, particulièrement appréciée par les collectionneurs et amateurs d'art.

Exclusivité.

Associer le tapis à son croquis original souligne son caractère unique. Cette exclusivité rend le produit plus désirable, notamment pour les acheteurs de luxe qui recherchent des pièces uniques et irremplaçables.

Valeur éducative et artistique.

Les croquis montrent l'art et la technique du processus de fabrication, instruisant les

clients sur la complexité de l'artisanat. Cela peut accroître leur appréciation et justifier un prix plus élevé.

Augmentation de la valeur perçue.

Vendre le croquis avec le tapis transforme le produit en objet de collection, augmentant sa valeur perçue. Les acheteurs peuvent le considérer comme un investissement, combinant savoir-faire raffiné et documentation historique.

Préservation du patrimoine culturel.

Les tapis persans faits main représentent une part importante de l'histoire culturelle. Inclure le croquis original souligne la préservation des techniques traditionnelles et du patrimoine artistique, séduisant les acheteurs sensibles à la culture.

Avantage marketing.

Cette offre unique distingue la marque Daniel Bikas sur le marché. Elle permet des stratégies créatives comme des campagnes narratives ou des expositions exclusives, mettant en valeur l'artisanat et la créativité derrière les tapis.

Connexion personnelle.

Les acheteurs ressentent souvent un lien plus fort avec une pièce lorsqu'ils comprennent l'effort et la vision qui l'accompagnent. Le croquis agit comme un pont entre l'intention de l'artiste et l'appréciation de l'acheteur, favorisant un sentiment de propriété et de fierté.

En regroupant ces tapis faits main avec leurs croquis originaux, Bikas augmente non seulement l'attrait du produit, mais renforce aussi l'importance de l'artisanat, de la tradition et de l'art dans l'esprit de ses clients.

ROLE MODELS FOREVER

Vous êtes-vous déjà demandé qui sont les modèles pour la jeune génération dans divers domaines ? Du cinéma à la science, de l'espace aux mouvements sociaux, il existe des personnalités influentes qui façonnent les esprits de demain. Découvrons ensemble ces 24 individus extraordinaires qui fixent la barre très haut pour les jeunes aspirants partout dans le monde. Ces modèles issus de parcours et de domaines variés démontrent que la grandeur n'a pas de limites. Leurs histoires allument la flamme des possibles chez les jeunes, les encourageant à rêver en grand et à avoir un impact positif sur le monde.

BEST
PEOPLE
MIDDLE
EVIL
LUCAS 2023

Tisser des Légendes: L'Art d'un Tapis Mural Persan en Hommage à 24 Icônes Mondiales.

Ce tapis particulier est un témoignage du pouvoir durable des modèles inspirants et de l'artisanat traditionnel persan, réalisé avec une attention exceptionnelle aux détails.

Au cœur de l'œuvre se trouve une galerie de 24 portraits, chacun représentant une personnalité renommée de divers domaines. Ces individus, choisis comme les « meilleurs modèles de tous les temps », couvrent les sphères de la science, du sport, de la littérature, du cinéma, de l'exploration spatiale, de la technologie, de l'art et de la spiritualité. Des scientifiques emblématiques aux athlètes légendaires, des auteurs célébrés aux artistes visionnaires, chaque portrait rend hommage à leurs réalisations extraordinaires et à leur influence inspirante.

Les portraits sont tissés avec un soin méticuleux, capturant l'essence de chaque individu. Leurs visages, expressions et tenues sont rendus avec un réalisme saisissant, invitant à la contemplation et à l'admiration. Le velours du tapis, composé de laine de première qualité, offre une texture luxueuse et douce au toucher. La palette de couleurs, passant du blanc au noir en dégradés subtils, ajoute profondeur et raffinement à la composition.

En arrière-plan, la phrase « best role models ever » est élégamment intégrée dans le dessin complexe du tapis. Les lettres sont tissées avec des motifs délicats, créant une harmonie visuelle qui complète les portraits. Cette phrase rappelle constamment la vocation du tapis : célébrer et honorer ceux qui ont laissé une empreinte durable sur le monde.

Ce tapis mural persan n'est pas seulement une pièce décorative ; c'est une tapisserie d'inspiration, un hommage à ceux qui ont façonné notre compréhension du monde et continuent de nous inspirer aujourd'hui. C'est un témoignage du pouvoir durable des modèles inspirants et de l'artisanat persan.

Subject

Dey. 4 Month 10 Year 2023

Dear Sadhguru

In a world of superficial celebrities and bad role models for coming generations, I selected 24 quintessential role models from 19 and 20 centuries which you are one of them to send a clear message to the world that we need to value these persons and assist them who are alive to guide the world in right direction and get inspirations from deceased ones.
The portrait of 24 characters with the "BEST ROLE MODELS EVER" message has been crafted as hand-knotted Persian fine rug. The specifications are at the site
For a better tomorrow.

Best Regards
Daniel Abas Bikas

D. Bikas

DANIEL BIKAS
Persian Hali Rugs
Iran-Tabriz

- 4 OCT 2023

Subject.

Dey. 4 Month 10 Year. 2023

Dear Bill Gates

In a world of superficial celebrities and bad role models for coming generations, I selected 24 quintessential role models from 19 and 20 centuries which you are one one of them to send a clear message to the world that we need to value these persons and assist them who are alive to guide the world in right direction and get inspirations from the deceased ones. The portrait of 24 characters with the "BEST ROLE MODELS EVER" message has been crafted as an hand-knotted Persian fine rug. The specifications are at the website.

For a better tomorrow.

Best Regards

Daniel Abas Bikas

DANIEL BIKAS
Persian Wall Rugs
Iran-Tabriz
4 OCT 2023

Évolution du Tapis

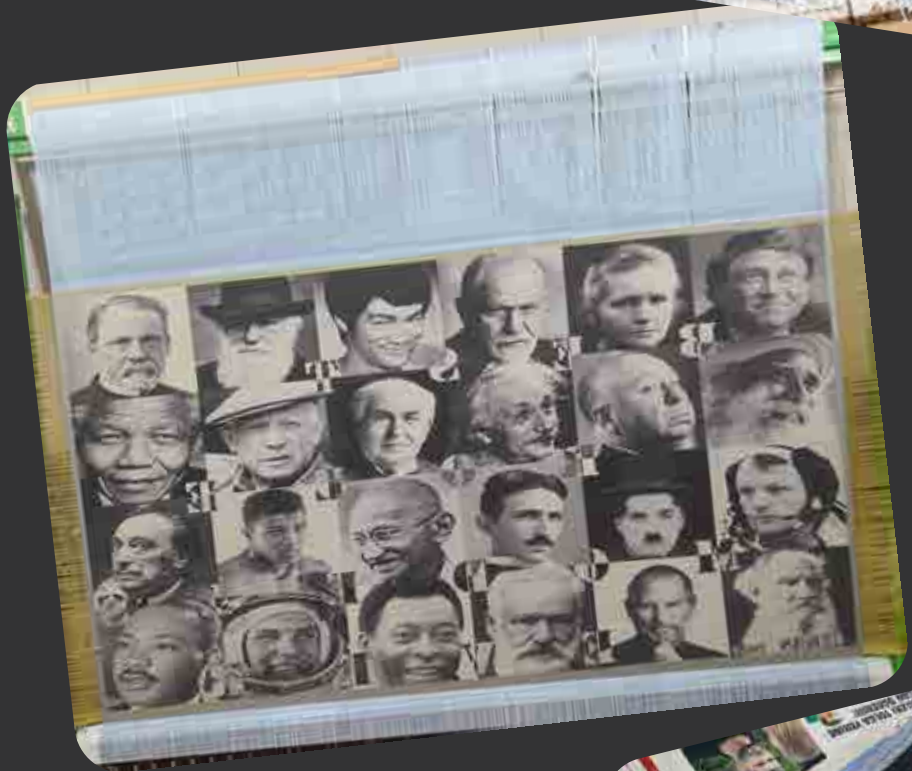

L'élégance intemporelle des tapis muraux persans de Daniel Bikas:

l'art au-delà de la tradition.

Les tapis persans ont toujours été bien plus que de simples revêtements de sol ; ce sont des pièces du patrimoine culturel et des œuvres d'art, chacune racontant une histoire tissée à travers des siècles d'artisanat et de savoir-faire. Parmi les artisans contemporains, Daniel Bikas se distingue par la création de tapis muraux qui marient l'art traditionnel du tapis persan à une inspiration moderne. Son travail apporte une approche nouvelle à une pratique séculaire, lui donnant une vie et une pertinence renouvelées dans le monde d'aujourd'hui. Explorons les caractéristiques distinctives qui font des tapis muraux persans de Bikas bien plus que de simples objets décoratifs — ce sont de véritables pièces d'art uniques, porteuses d'âme et de sens.

Créations uniques.

Chaque tapis réalisé par Daniel Bikas est unique. Avec une attention méticuleuse au détail, chaque pièce est faite à la main, garantissant qu'aucune ne ressemble exactement à une autre. Cette singularité résonne auprès des collectionneurs d'art et des décorateurs d'intérieur qui apprécient l'exclusivité et recherchent des œuvres racontant leur propre histoire. Les créations de Bikas invitent à explorer la narration singulière et le savoir-faire de chaque tapis, en faisant un point focal parfait pour n'importe quelle pièce.

Noués à la main avec soin.

Le nouage à la main est un processus minutieux et exigeant qui demande patience, expertise et dévouement. Les tapis de Bikas sont entièrement noués à la main, une technique qui honore les traditions du tissage persan et garantit durabilité, qualité et texture. Chaque nœud est noué avec intention ; Bikas et son équipe passent souvent des mois, parfois même des années, à achever un seul tapis. Le résultat est une pièce complexe et de haute qualité qui met en valeur la précision et l'artisanat que seules des mains humaines peuvent offrir.

Documentation complète pour la provenance.

Les collectionneurs et amateurs d'art apprécient de connaître l'histoire et l'authenticité de leurs pièces. Daniel Bikas s'assure que chacun de ses tapis est accompagné d'une documentation complète certifiant son origine, ses matériaux et les mains qui l'ont fabriqué. Cette documentation fait de ses pièces non seulement un bel ajout à une collection, mais aussi un investissement précieux à transmettre de génération en génération, préservant ainsi leur histoire pour les années à venir.

Un message derrière le tapis.

L'un des aspects les plus captivants des tapis de Bikas est le message sous-jacent présent dans chaque design. Bikas puise son inspiration dans divers thèmes culturels, messages sociaux et concepts universels, insufflant à chaque tapis symbolisme et sens. De l'amour et de la résilience à l'appréciation culturelle et à l'unité, ces messages ajoutent de la profondeur et provoquent la réflexion, transformant une belle pièce d'art en un déclencheur de conversation. Chaque tapis porte un titre reflétant son message unique, permettant au spectateur de se connecter plus intimement à l'œuvre. Des titres qui en disent long. Ils invitent le regard à s'engager avec le tapis sur le plan intellectuel et émotionnel.

Variété de tailles et de matériaux.

Bikas propose ses tapis muraux dans différentes tailles, répondant à des espaces et des visions de design variés. Qu'un collectionneur cherche à créer une déclaration dramatique avec une grande tapisserie ou à ajouter une touche subtile d'élégance avec une pièce plus petite, Bikas propose des options parfaitement adaptées. Ses tapis existent en versions entièrement en soie et en laine, ajoutant de la polyvalence à sa collection et garantissant que chaque tapis complète l'esthétique de n'importe quel intérieur. La laine offre une texture classique et chaleureuse, tandis que la soie apporte un éclat luxueux, permettant aux clients de choisir le matériau qui convient le mieux à leur style personnel.

Œuvres d'art sur mesure.

Pour ceux qui recherchent une pièce hautement personnalisée, Daniel Bikas propose des tapis muraux sur mesure. Il collabore étroitement avec ses clients, comprend leur vision et travaille avec eux pour créer une pièce unique portant une signification personnelle. Cette personnalisation ajoute une couche d'exclusivité, faisant de chaque tapis non seulement une œuvre d'art, mais aussi une histoire véritablement personnelle tissée dans la matière. Les commandes sur mesure permettent également aux clients de sélectionner la taille idéale, la palette de couleurs et les éléments de design, assurant que leur tapis

représente à la fois leur goût et un hommage à un artisanat intemporel.

Pourquoi choisir un tapis mural persan de Daniel Bikas ?

Investir dans un tapis mural persan de Daniel Bikas, c'est bien plus qu'acquérir un élément décoratif ; c'est embrasser une forme unique de narration. Chaque tapis invite à apprécier la profondeur, le symbolisme et l'artisanat tissés dans chaque centimètre de tissu. Avec une documentation complète et un message travaillé, ces tapis sont à la fois des œuvres d'art tangibles et des héritages porteurs de signification personnelle et culturelle. L'engagement de Bikas à préserver les techniques traditionnelles tout en ajoutant une pertinence moderne fait de ses pièces un choix exceptionnel pour tout collectionneur qui valorise la qualité, le savoir-faire et le sens.

Où le patrimoine rencontre le haut design:
Motifs de palmette sur mesure dans les tapis persans.

La palmette est un motif décoratif important et largement utilisé dans les tapis persans, avec une histoire remontant à l'Antiquité. Voici un aperçu de ses aspects clés :

Origines et évolution

Racines anciennes : Le motif de palmette trouve ses origines dans la Mésopotamie et l'Égypte, inspiré par les feuilles en éventail du palmier. Dans ces cultures anciennes, le palmier symbolisait la vie, la fertilité et la victoire.
Adaptation en Perse : Pendant la période achéménide (550–330 av. J.-C.), la palmette prend de l'importance dans l'art et l'architecture persans, apparaissant souvent aux côtés d'images de rois et de dieux pour symboliser la faveur divine et la vie éternelle.
Apogée à l'époque safavide : Durant la période safavide (1501–1736), la palmette devient un élément majeur dans les tapis persans, souvent utilisée dans les bordures et les motifs de champ, symbolisant la croissance et la prospérité.
Palmette de Shah Abbas : Sous le règne de Shah Abbas le Grand (1587-1629), les artistes de la cour développent des palmettes plus riches et naturalistes. Ces nouveaux

motifs, appelés « palmettes de Shah Abbas », présentent des vignes curvilignes et des feuilles en forme de faucille, devenant un élément central de la décoration des tapis.

Symbolisme :

- **Fertilité et abondance :** Associée au palmier, symbole de vie et de fertilité, la palmette évoque fertilité et abondance.
- **Immortalité et renouveau éternel :** Son utilisation dans les espaces royaux et sacrés reflète une connexion avec les croyances de renouveau éternel et d'ordre cosmique.
- **Victoire et succès :** Dans certaines interprétations liées à ses origines mésopotamiennes et égyptiennes, la palmette symbolise aussi victoire et succès.

Utilisation dans les tapis persans :

- **Élément polyvalent :** Présente dans les bordures, les médaillons centraux et les motifs couvrants.
- **Motifs complexes :** Souvent combinée avec vignes, feuilles et rosettes pour former des motifs entrelacés caractéristiques des tapis persans.
- **Répétition et symétrie :** La répétition des palmettes reflète l'appréciation perse pour la précision géométrique et l'équilibre.
- **Variations régionales :** La forme de base existe dans plusieurs régions de tissage, avec des interprétations et styles locaux, comme la « palmette in-and-out » des tapis persans du XVIIe siècle.
- **Popularité durable :** La palmette reste un motif populaire, influençant même le tissage de tapis dans d'autres pays.

Motifs de palmette sur mesure dans votre tapis mural persan de haute qualité :

Symbolisme renforcé
Permet d'intégrer des significations profondes, alignant le langage visuel du tapis avec votre message philosophique, politique ou environnemental.

Identité artistique forte
Des motifs uniques confèrent au tapis un caractère distinctif, le rendant inimitable.

Flexibilité de design accrue
Liberté créative pour adapter des éléments classiques en compositions avant-gardistes.

Résonance émotionnelle
Les palmettes personnalisées évoquent des émotions ou récits spécifiques, favorisant une connexion intime avec l'œuvre.

Valeur culturelle et de collection augmentée
Les motifs uniques rehaussent la valeur culturelle du tapis et séduisent collectionneurs, musées et acheteurs exigeants.

ANIMALS & WATERS

Imaginez un monde où chaque créature est un chef-d'œuvre vivant, chacune mettant en valeur un aspect différent de la beauté. Même les plus petits insectes possèdent des motifs complexes et des traits délicats qui peuvent captiver le spectateur. Chaque espèce animale est comme une pièce de puzzle dans la tapisserie complexe de la biodiversité. Nous devons protéger ces espèces diverses pour les générations à venir. De plus, les courants d'eau jouent un rôle crucial dans notre environnement, et la protection de ces ressources naturelles inestimables est essentielle.

Cousu avec une intention: le plaidoyer d'un tapis persan pour la préservation planétaire.

Ce tapis mural persan fait main est une célébration vibrante et complexe de la biodiversité et de la préservation de l'environnement. Le motif présente presque tous les principaux animaux du monde, chacun tissé avec des rayures de couleurs différentes représentant les diverses espèces de cet animal. Par exemple, des tigres majestueux, des éléphants puissants, des daims gracieux et des aigles planant sont rendus avec des rayures aux teintes variées, symbolisant la multitude d'espèces au sein de chaque catégorie. L'usage de ces couleurs audacieuses et vives crée un contraste visuel saisissant, soulignant la richesse et la diversité de la vie sur Terre.

Des vagues ondulantes parcourent le tapis, symbolisant les courants d'eau. Ces lignes fluides et tourbillonnantes, dans des tons de bleu, de turquoise et d'aqua, se déplacent de manière rythmée à travers la composition, reliant les animaux et créant une sensation de mouvement et de vitalité.

Les courants unifient le dessin, représentant le lien essentiel entre les animaux et leurs habitats, ainsi que les océans, rivières et lacs qui soutiennent la vie sur Terre.

Le message global du tapis est clair : l'importance de préserver toutes les espèces animales et de maintenir la pureté et la propreté des eaux du monde. Les animaux, avec leurs rayures variées, rappellent la beauté et la diversité qu'il faut protéger, tandis que les courants d'eau soulignent la nécessité d'écosystèmes propres et sains pour toute forme de vie.

Le soin apporté à la fabrication et la richesse symbolique du dessin font de ce tapis une œuvre d'art puissante qui invite à la réflexion sur la conservation de la nature et l'interconnexion de tous les êtres vivants.

Évolution du Tapis

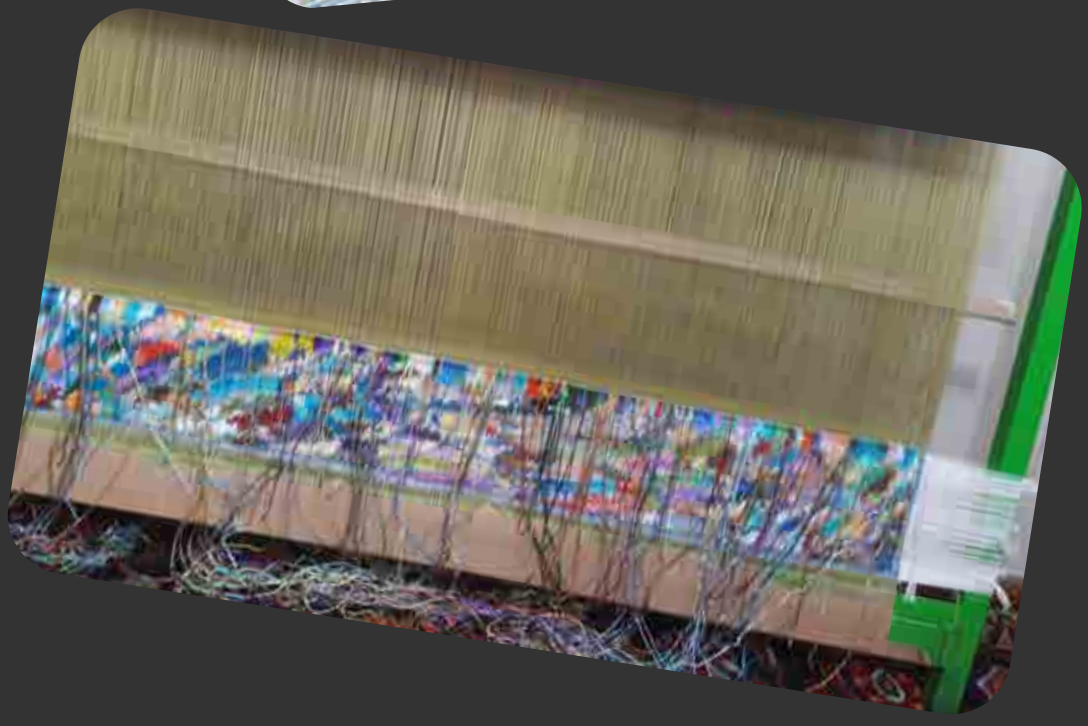

Mondes Fantaisistes sur les Tisserands Persans.

À l'intersection des rêves et de l'artisanat, un nouveau genre d'art textile se déploie discrètement — où les peintures de paysages fantaisistes et imaginaires ne se limitent plus à la toile et au cadre, mais prennent vie sous forme de tapis muraux en soie persane fine. Ces pièces uniques, réalisées par des maîtres tisserands et guidées par les visions imaginatives des clients, transforment les fantasmes personnels et les styles picturaux en tapisseries tangibles et exquises. Cette évolution illustre non seulement l'adaptabilité des traditions de tissage persanes, mais aussi un changement plus large dans l'art contemporain — où l'individualité, l'histoire et l'émerveillement occupent le devant de la scène.

Une Nouvelle Frontière pour le Tissage Persan

La fabrication de tapis persans a toujours été une question de narration. Pendant des siècles, les tapis d'Iran ont capturé des jardins paradisiaques, des motifs cosmologiques et des symboles poétiques sous les pieds. Aujourd'hui, cet esprit de narration et de détail se traduit en tapis muraux en soie sur mesure, inspirés d'une tradition visuelle très différente : le monde de la peinture de paysages fantaisistes. Inspirés par les univers imaginatifs d'artistes comme Marc Chagall, Leonora Carrington, Maxfield Parrish et les illustrateurs contemporains de paysages oniriques, ces tapis muraux personnalisés présentent des villages flottants, des ciels surréalistes, des créatures mythiques et des forêts enchantées — tous réalisés avec les mêmes techniques de nouage séculaires qui représentaient

autrefois les cours royales et les jardins classiques.

De la Pinceau au Nœud : Le Processus de Traduction

Chaque projet commence par une peinture — ou parfois, simplement un concept. Les clients collaborent avec les designers et les artisans maîtres pour choisir ou créer un paysage fantastique qui reflète leurs goûts, leurs histoires ou leurs visions esthétiques. Certains choisissent une forêt au clair de lune à la manière des Symbolistes, d'autres une utopie aux couleurs de bonbons inspirée par l'art naïf ou les peintres surréalistes. Les possibilités sont infinies et profondément personnelles.

Une fois l'image finalisée, elle est soigneusement traduite en carte de nœuds détaillée. Ce processus requiert un rendu numérique sophistiqué et une calibration des couleurs, suivi de la teinture manuelle des fils de soie avec des pigments naturels correspondant à la palette unique de la peinture. Les tisserands — travaillant souvent plusieurs mois sur leurs métiers — traduisent méticuleusement chaque coup de pinceau en forme tissée, nœud par nœud, construisant l'image avec précision et âme.
Le résultat est une réinterprétation riche et texturée d'un rêve peint — un paysage en soie à la fois ancien et surnaturel.

L'Art de la Personnalisation

Ce qui distingue ces tapis muraux fantaisistes, c'est leur niveau profond de personnalisation. Les clients n'achètent pas simplement une œuvre d'art — ils la co-créent. Chaque élément, de la palette de couleurs à la composition de la scène, la taille et le symbolisme, peut être adapté. Un client peut demander un dragon enroulé autour d'une arche persane, ou un château flottant dans les nuages aux teintes de lapis-lazuli profond et d'or rose.
Ainsi, le tapis devient plus qu'une décoration — il devient un mythe personnel, une histoire tissée d'imagination et de mémoire.
Ces pièces sont particulièrement prisées par les collectionneurs d'art, les designers d'intérieur et les propriétaires visionnaires recherchant quelque chose au-delà de l'ordinaire — des œuvres qui suscitent dialogue et émotion.

Daniel Bikas Tapis 34

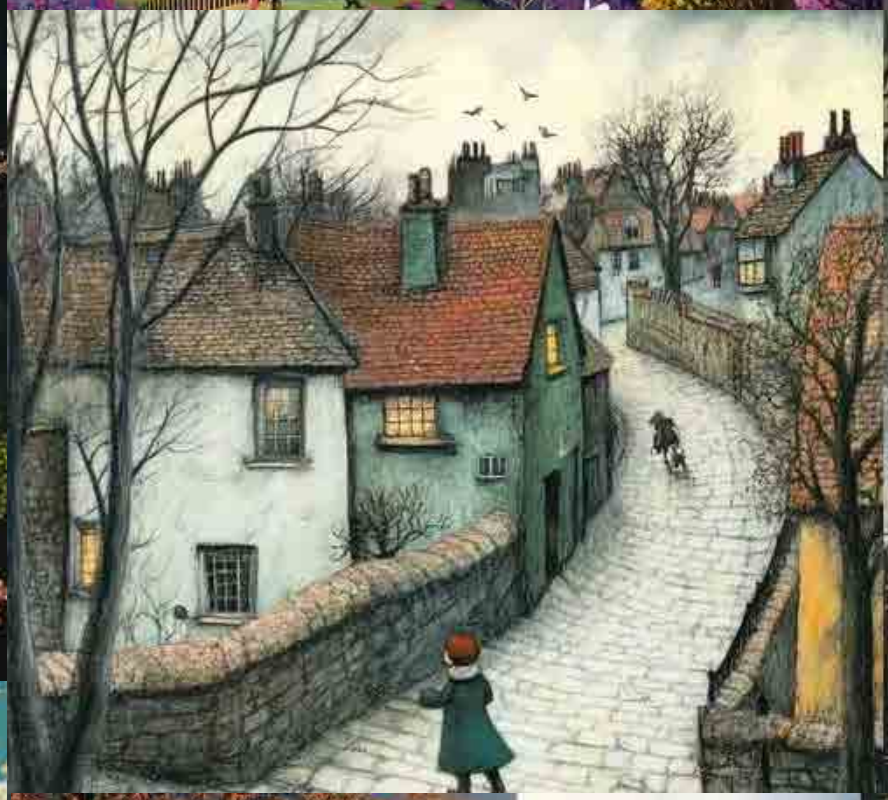

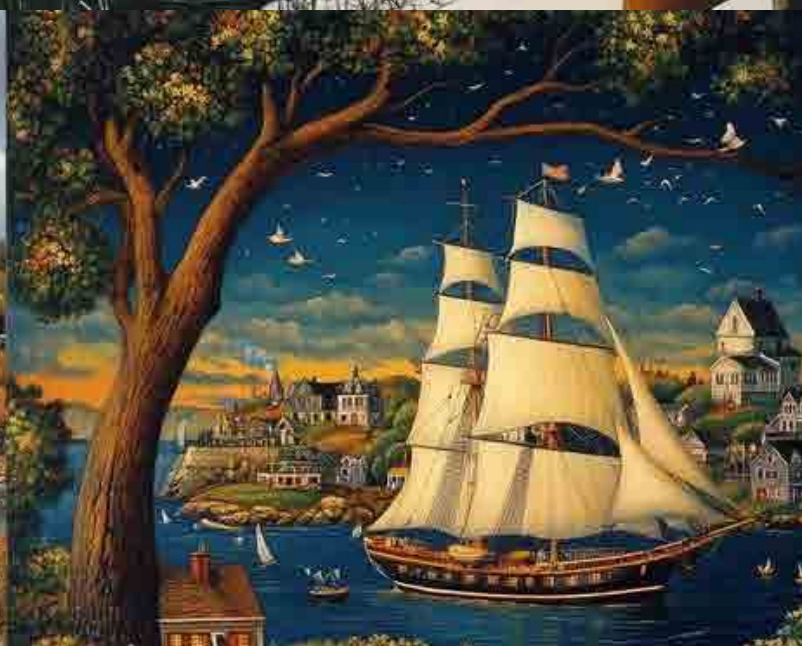

Variété d'opportunités de commande pour Daniel Bikas Rugs.

Daniel Bikas propose un processus de commande sur mesure, adapté aux clients recherchant des designs de tapis personnalisés et exclusifs. Voici les opportunités disponibles pour commander un tapis Daniel Bikas personnalisé :

Collaborations de design personnalisées

Travaillez directement avec Daniel Bikas pour créer un tapis inspiré de votre histoire personnelle, de vos valeurs ou de vos préférences esthétiques.
Les thèmes peuvent inclure :

- Patrimoine familial ou symboles culturels.
- Causes environnementales ou humanitaires.
- Motifs artistiques ou éléments architecturaux de votre espace.

Projets corporatifs et institutionnels

Tapis conçus pour des hôtels de luxe, espaces d'entreprise, galeries ou institutions culturelles.
Les collaborations peuvent inclure :

- Tapis reflétant l'identité ou l'éthique de l'organisation.
- Installations à grande échelle ou plusieurs pièces pour un design intérieur cohérent.

Partenariats en édition limitée

Commandez une série en édition limitée pour des cadeaux exclusifs, des enchères ou des événements pour collectionneurs. Opportunité de collaborer sur des collections thématiques alignées avec les tendances saisonnières ou des événements spécifiques.

Collaborations en design d'intérieur

Tapis sur mesure conçus pour compléter parfaitement les projets de design d'intérieur.

Intégration harmonieuse des palettes de couleurs, styles de mobilier et agencements architecturaux.

Co-création artistique

Collaborez avec des artistes de différents médias (peinture, sculpture, art numérique) pour créer un tapis fusion combinant styles et concepts uniques. Idéal pour les clients souhaitant une pièce distinctive, à la fois tapis et œuvre d'art.

Projets commémoratifs et héritage

Commandez des tapis pour commémorer des événements ou étapes importantes de la vie, tels que mariages, anniversaires ou mémoriaux. Ces pièces servent de tributs durables à forte valeur sentimentale.

Initiatives durables et éthiques

Opportunités de concevoir des tapis alignés avec la durabilité et les pratiques écoresponsables. Collaboration sur des thèmes centrés sur la préservation de l'environnement ou le recyclage des matériaux.

Designs culturels et patrimoniaux

Tapis célébrant le patrimoine culturel ou les formes d'art historiques. Parfait pour les musées, centres culturels ou particuliers recherchant des pièces artistiques inspirées culturellement.

Commandes axées sur l'investissement

Designs uniques et limités destinés aux collectionneurs et investisseurs. Tapis soigneusement réalisés mettant l'accent sur les matériaux et motifs valorisant le long terme.

Projets de patrimoine familial

Tapis qui encapsulent les traditions familiales ou histoires personnelles, destinés à être transmis de génération en génération. Incorporation de motifs symboliques, armoiries familiales ou récits significatifs.

Avec chaque commande, les clients sont invités à participer à un parcours créatif, aboutissant à une pièce exquise incarnant l'essence artistique des tapis Daniel Bikas tout en répondant à leurs préférences uniques.

Tisser l'esprit de l'Inde dans la soie perse.

L'art est un véhicule par lequel les civilisations communiquent à travers le temps, et lorsque deux traditions anciennes s'entrelacent, une nouvelle narration culturelle naît. Ce projet explore la fusion des styles de peinture indienne — chacun ancré dans une profonde spiritualité, mythologie et identité régionale — avec l'artisanat inégalé des tapis muraux en fine soie perse.

En traduisant le langage visuel des formes artistiques indiennes telles que Madhubani, Pattachitra, Miniature, Warli et Kalamkari dans le medium du tissage de la soie perse, nous visons à préserver, réimaginer et élever leurs histoires en chefs-d'œuvre textiles durables. Cette synthèse interculturelle célèbre non seulement le patrimoine artistique de l'Inde, mais insuffle également une nouvelle vie à la tradition du tapis perse, la transformant de simple décoration en toile de dialogue artistique mondial.

Chaque tapis devient une tapisserie de temps, de symbolisme et d'âme — tissé à la main avec la finesse des techniques perses et la richesse visuelle de l'esthétique indienne. Il ne s'agit pas seulement de design ; c'est une diplomatie par l'art, un soft power qui relie deux cultures à travers le fil, la couleur et l'imagination intemporelle.

Peinture Gond

La peinture Gond est une forme d'art tribal vibrante et expressive, originaire des tribus Gond du Madhya Pradesh, en Inde. Profondément enracinée dans la nature, le folklore et la spiritualité, l'art Gond reflète le lien intime de la tribu avec l'environnement et leur système de croyances animiste, où tout – arbres, animaux, collines et rivières – est habité par un esprit.

Caractéristiques principales :

Thèmes centrés sur la nature : Les peintures Gond représentent souvent la flore et la faune, les mythes tribaux, les divinités et des scènes de la vie quotidienne du village, célébrant le caractère sacré de la nature.

Motifs complexes : Une caractéristique de l'art Gond est l'utilisation de motifs finement dessinés, tels que des points, des traits, des écailles de poisson et du hachurage, qui remplissent les formes

et créent texture et mouvement.

Lignes et formes audacieuses :

Les contours sont dessinés avec des lignes noires épaisses, tandis que l'intérieur est rempli de couleurs vives et de motifs décoratifs.

Symbolisme et narration :

Chaque élément a une signification – les arbres peuvent symboliser l'abri ou la divinité, les animaux peuvent incarner force ou sagesse, et les oiseaux servent souvent de messagers.

Couleurs naturelles :

Traditionnellement, les couleurs étaient obtenues à partir de charbon de bois, de sève de plante, de bouse de vache, de boue et de feuilles. Les artistes Gond contemporains utilisent également des acryliques sur papier ou toile.

Signification culturelle :

La peinture Gond n'est pas seulement décorative – c'est une forme de narration visuelle, transmise de génération en génération. Elle préserve les traditions orales et les contes populaires sous forme visuelle, constituant un récit vivant des croyances, de l'histoire et de la vision du monde de la communauté.

Des artistes contemporains comme Jangarh Singh Shyam ont introduit ce style dans les espaces d'art contemporain, lui conférant une reconnaissance mondiale. Aujourd'hui, la peinture Gond prospère à la fois comme tradition populaire et forme d'art contemporain dynamique, célébrée pour son harmonie, son rythme et sa qualité lyrique.

Peinture de Kishangarh

La peinture de Kishangarh est un style raffiné et romantique de la miniature rajasthanie qui a prospéré au XVIIIe siècle dans l'État princier de Kishangarh, au Rajasthan. Elle est surtout connue pour ses représentations éthérées de Radha et Krishna, mêlant élégance de cour et dévotion spirituelle.

Caractéristiques principales :

Beauté idéalisée : Le trait le plus emblématique de la peinture de Kishangarh est la représentation de Radha avec un visage allongé, des sourcils arqués, des yeux en amande mi-clos, un nez fin et un cou gracieux. Cet idéal féminin est devenu la signature du style.

Romance dévotionnelle : Les thèmes tournent souvent autour de l'amour divin de Radha et Krishna, exprimé avec émotion poétique et sous-tons spirituels. Les scènes de Rasleela, de rendez-vous au clair de lune et d'idylles pastorales sont courantes.

Paysages luxuriants : Les arrière-plans incluent souvent

des jardins oniriques, des lacs et des collines ondulantes, peints avec des couleurs douces et des détails minutieux, renforçant l'atmosphère romantique.

Traits délicats : Les artistes utilisaient de fines brosses naturelles et des pigments végétaux ou minéraux, appliqués avec une précision extrême pour obtenir des ornements détaillés dans les vêtements, les bijoux et le feuillage.

Patronage royal : Le style a prospéré sous le règne du Raja Savant Singh (également connu sous le nom de Nagari Das, poète et dévot de Krishna), qui inspira une esthétique profondément dévotionnelle et poétique dans l'art de la cour.

Signification culturelle :

La peinture de Kishangarh incarne une rare fusion du bhakti (dévotion) et du shringara (amour romantique). Elle représente un sommet dans l'art miniature indien, où désir spirituel et beauté esthétique s'unissent harmonieusement. Aujourd'hui, les œuvres de Kishangarh sont célébrées dans les musées et collections du monde entier pour leur grâce lyrique et leur profondeur dévotionnelle.

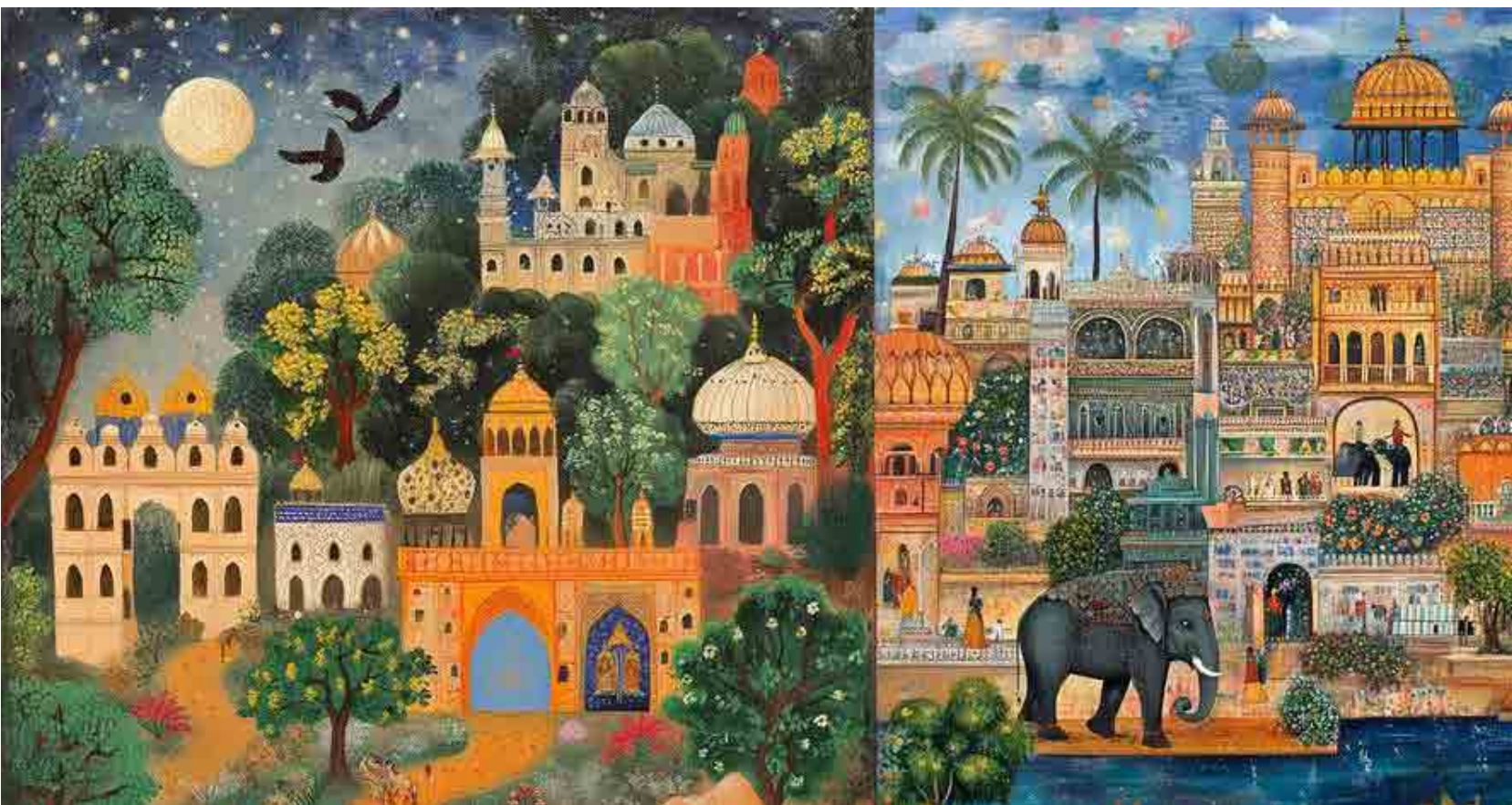

Peinture Pichwai

La peinture Pichwai (souvent orthographiée Pichavi ou Pichvai) est une forme d'art traditionnelle indienne qui a vu le jour il y a plus de 400 ans à Nathdwara, Rajasthan. Le mot Pichwai vient des mots sanskrits pichh (dos) et wai (accrochage), faisant référence aux tissus suspendus derrière l'idole de Shreenathji, une forme du Seigneur Krishna.

Caractéristiques principales :

Objectif dévotionnel :
Les peintures Pichwai sont principalement utilisées dans les temples comme arrière-plan pour les idoles de Krishna et représentent des scènes de sa vie, notamment son enfance (en tant que Shreenathji) et des fêtes comme Janmashtami ou Govardhan Puja.

Détails riches : Ces peintures sont connues pour leur travail de pinceau minutieux, leurs couleurs

opulentes et leurs bordures ornées, souvent avec des embellissements en or ou en argent véritables.

Motifs emblématiques : Les éléments courants incluent les fleurs de lotus, les vaches, les paons, les gopis (laitières) et la colline de Govardhan — tous symboles de la mythologie de Krishna.

Support et technique : Traditionnellement peintes sur tissu avec des colorants et pigments naturels, les versions modernes peuvent aussi utiliser du papier ou de la toile.

Variations saisonnières : Les artistes créent différents Pichwais pour correspondre aux rituels du temple et aux saisons, reflétant des ambiances ou rasas spécifiques.

Signification culturelle :

Le Pichwai n'est pas seulement décoratif — il est profondément dévotionnel et cérémonial. Il représente une fusion de Bhakti (dévotion) et d'excellence artistique, chaque pièce servant à la fois de récit et d'offrande spirituelle. Aujourd'hui, le Pichwai continue de prospérer dans des interprétations traditionnelles et contemporaines, apprécié par les collectionneurs, les designers d'intérieur et les musées à travers le monde.

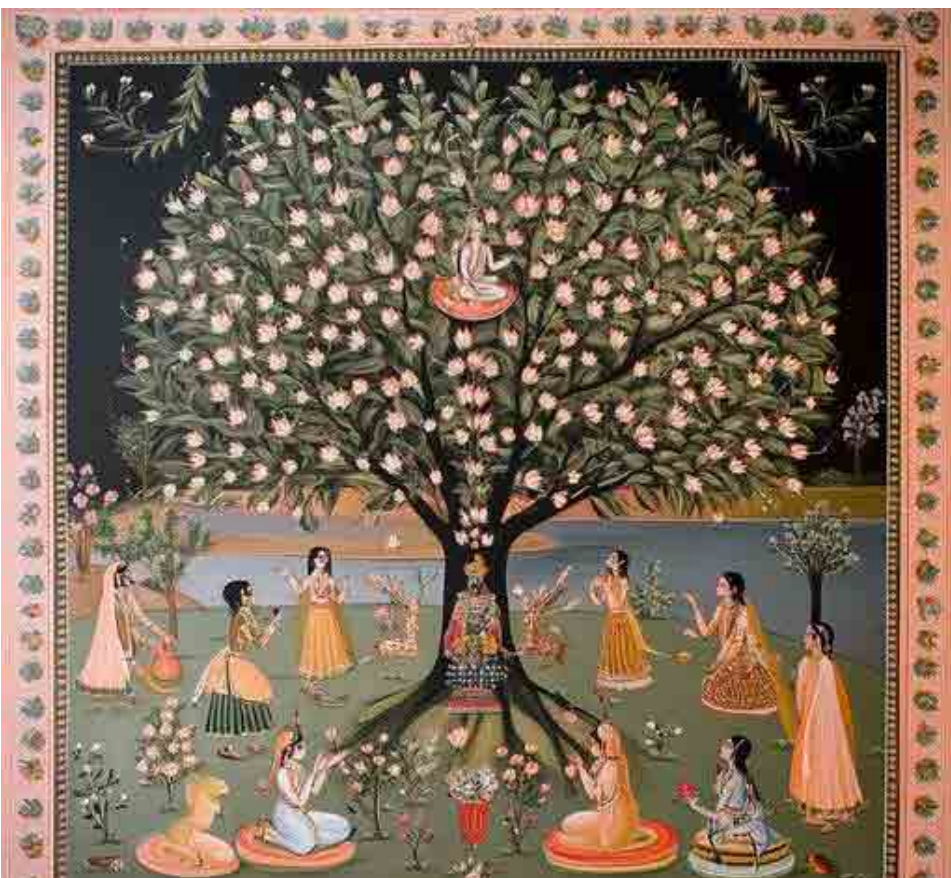

Peinture Phad

La peinture Phad est un style traditionnel de peinture sur rouleau originaire du Rajasthan, en Inde, réputé pour sa narration vivante et son art narratif folklorique. Principalement pratiquée par la communauté Joshi, cette forme d'art remonte à plusieurs siècles et est étroitement liée aux épopées des divinités locales,a en particulier Pabuji et Devnarayan.

Caractéristiques principales :

Rouleaux narratifs : Les peintures Phad sont généralement de longs rouleaux horizontaux (appelés phads) qui représentent une série d'événements dans la vie d'une divinité. Ces rouleaux peuvent mesurer plusieurs pieds de long et sont utilisés lors de représentations de temples itinérants.

Narration visuelle : Les peintures sont lues et chantées par les Bhopas (chanteurs et prêtres folkloriques) qui voyagent de

village en village pour raconter les épopées tout en utilisant le phad comme support visuel.

Couleurs et motifs audacieux : Peints avec des pigments naturels dans des tons terreux comme le rouge, le jaune, l'orange, le vert et le noir, les phads sont riches en détails symboliques et en ornements.

Composition dense : Les scènes sont remplies de figures, d'architectures, d'animaux et de symboles divins, avec peu d'espace vide, créant un rythme visuel vivant.

Style bidimensionnel : Les figures sont plates et stylisées, souvent représentées de profil, avec des gestes expressifs et des yeux pour transmettre les émotions.

Signification culturelle :

La peinture Phad n'est pas seulement de l'art : c'est une tradition sacrée de performance qui fusionne art visuel, musique, histoire orale et spiritualité. Chaque rouleau est traité avec révérence, et la création d'un phad implique souvent des pratiques rituelles. Aujourd'hui, bien que la tradition soit préservée par des maîtres-artistes comme la famille Joshi, elle a également évolué vers des formats contemporains tout en conservant son riche héritage.

Peinture Patachitra

Le Patachitra est un style traditionnel de peinture sur rouleau en tissu originaire de l'Odisha et du Bengale occidental, en Inde. Le nom provient des mots sanskrits « pata » (tissu ou toile) et « chitra » (image), signifiant « image sur tissu ». Il s'agit de l'une des formes d'art populaire les plus anciennes et les plus riches culturellement en Inde, datant d'au moins le XIIe siècle.

Caractéristiques principales :

Thèmes mythologiques : Les peintures Patachitra représentent souvent des histoires mythologiques hindoues, en particulier des récits de Lord Jagannath, Krishna, Rama, et des épisodes du Mahabharata et du Ramayana.

Couleurs et matériaux naturels : Les artistes utilisent des pigments naturels à base de minéraux, pierres et légumes, appliqués avec de fines brosses sur un tissu

enduit de craie et de gomme, ou sur des feuilles de palmier séchées (talapatra chitra).

Détails complexes : Ces peintures sont connues pour leurs bordures ornées, leurs lignes fines et leurs couleurs vives comme le rouge, le jaune, le blanc, le noir et le vert.

Formes stylisées : Les figures sont très stylisées, avec des yeux allongés, des postures gracieuses et des éléments décoratifs remplissant la composition.

Rouleaux narratifs : Au Bengale, le Patachitra prend souvent la forme de rouleaux utilisés par les Patuas (chanteurs folkloriques) qui déroulent la peinture tout en chantant l'histoire correspondante, créant une performance multimédia.

Signification culturelle :

Le Patachitra n'est pas seulement un art visuel — c'est une tradition vivante qui mêle narration, musique et dévotion. Profondément lié aux rituels religieux et à l'identité locale, il continue d'être transmis de génération en génération. Bien qu'ancré dans le sacré, les artistes Patachitra explorent aujourd'hui également des thèmes contemporains, maintenant la forme vivante et pertinente.

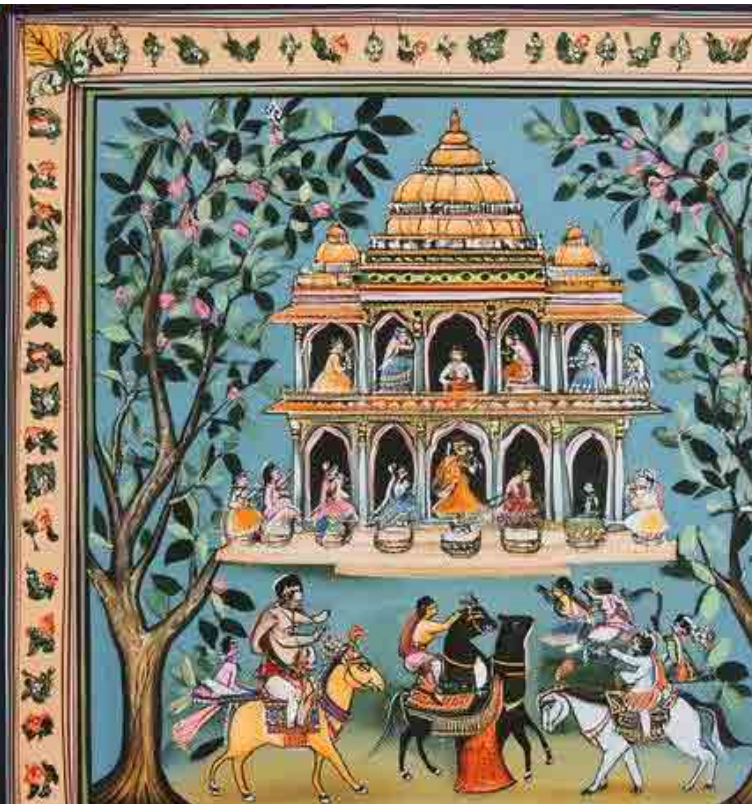

Peinture Madhubani

La peinture Madhubani, également connue sous le nom d'art Mithila, est une forme d'art populaire vibrante et symbolique qui trouve son origine dans la région de Mithila au Bihar, en Inde. Traditionnellement réalisée par des femmes sur les murs des maisons lors des festivals et des rituels, elle a évolué pour devenir un style artistique reconnu mondialement, célébré pour sa finesse, ses couleurs et sa richesse culturelle.

Caractéristiques principales :

Richesse thématique : Les peintures Madhubani représentent des histoires mythologiques (notamment Rama, Sita, Krishna et Shiva), la nature, les rituels de mariage et les contes populaires, souvent imprégnés de significations symboliques.

Formes plates et bordures : Les figures sont dessinées en profil bidimensionnel, sans profondeur ni perspective. L'ensemble de la composition est généralement encadré de bordures décoratives remplies de motifs complexes.

Couleurs naturelles vives : À l'origine, elles étaient peintes avec des colorants et pigments naturels (fleurs, feuilles, curcuma, suie), mais les artistes utilisent désormais une palette plus large incluant des acryliques pour les œuvres modernes.

Cinq styles distincts : L'art comprend différentes variantes régionales—Bharni, Kachni, Tantrik, Godna et Kohbar—chacune avec ses motifs et techniques uniques.

Motifs symboliques : Les éléments courants incluent fleurs de lotus, paons, soleil et lune, poissons et plantes sacrées, chacun représentant la fertilité, la prospérité ou la divinité.

Signification culturelle :

La peinture Madhubani dépasse l'art décoratif : c'est un langage visuel de dévotion, d'identité et de résistance. Historiquement, elle a été utilisée pour bénir les mariages, célébrer la nature, et même protester contre la déforestation et l'injustice sociale. Transmise de génération en génération, elle a donné du pouvoir aux femmes rurales et a gagné une reconnaissance internationale pour son esthétique raffinée et sa profondeur culturelle.

Aujourd'hui, Madhubani continue de prospérer sur papier, toile, textiles et murs, reliant le patrimoine traditionnel à l'expression contemporaine.

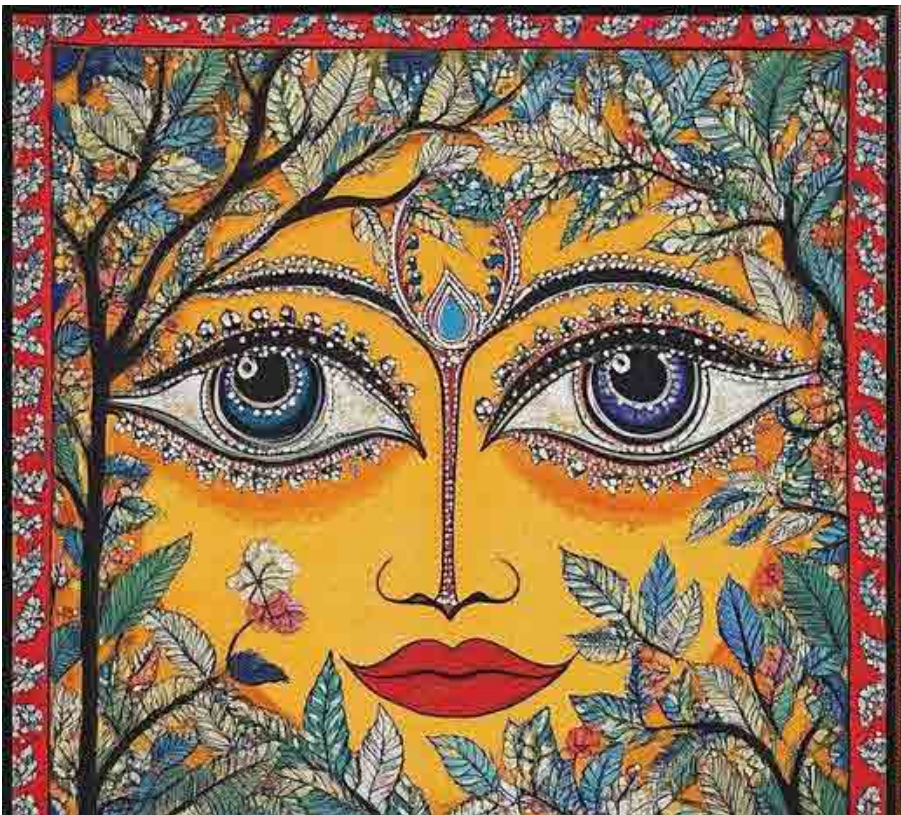

Peinture Warli

La peinture Warli est une forme d'art tribal qui provient de la tribu Warli au Maharashtra, en Inde. Ce style ancien remonte à environ 2500 avant J.-C. et est connu pour sa narration visuelle simple mais profonde.

Caractéristiques principales :

Palette monochrome : Réalisée traditionnellement avec un pigment blanc à base de pâte de riz sur une surface en boue ou traitée avec du fumier de vache, créant un contraste saisissant.

Formes géométriques : Le style utilise des formes simples—cercles, triangles et carrés—pour représenter des figures humaines, des animaux, des arbres et la vie quotidienne du village.

Art narratif : Les peintures

Warli ne sont pas décoratives ; elles racontent des histoires de rituels, de récoltes, de festivals, de chasse et de célébrations. Les scènes sont souvent disposées en composition circulaire rythmique autour d'un motif central.

Pas de perspective : Les figures sont plates, sans profondeur, rappelant l'art ancien des grottes ou des roches.

Connexion spirituelle : L'art porte souvent des significations symboliques, célébrant l'harmonie entre les humains et la nature, avec des motifs comme la danse Tarpa, le soleil, la lune et les animaux.

Signification culturelle :

La peinture Warli est plus qu'un art—c'est un langage visuel d'une communauté qui utilise le minimalisme pour exprimer des valeurs culturelles et spirituelles profondes. Elle continue d'inspirer les artistes et designers contemporains dans le monde entier, préservant ses racines tribales tout en s'adaptant aux médias modernes.

Infinity

La galaxie de la Voie lactée, notre maison cosmique, est un lieu d'une beauté et d'une immensité à couper le souffle, au-delà de notre imagination. Des milliards d'étoiles tourbillonnant dans une majestueuse spirale, chacune étant un soleil avec son propre ensemble de planètes, lunes et mystères à découvrir. C'est une vaste collection en forme de spirale d'étoiles, de gaz, de poussière et de matière noire, s'étendant sur environ 100 000 années-lumière. Maintenant, imaginez des milliards de cela dans un univers infini.

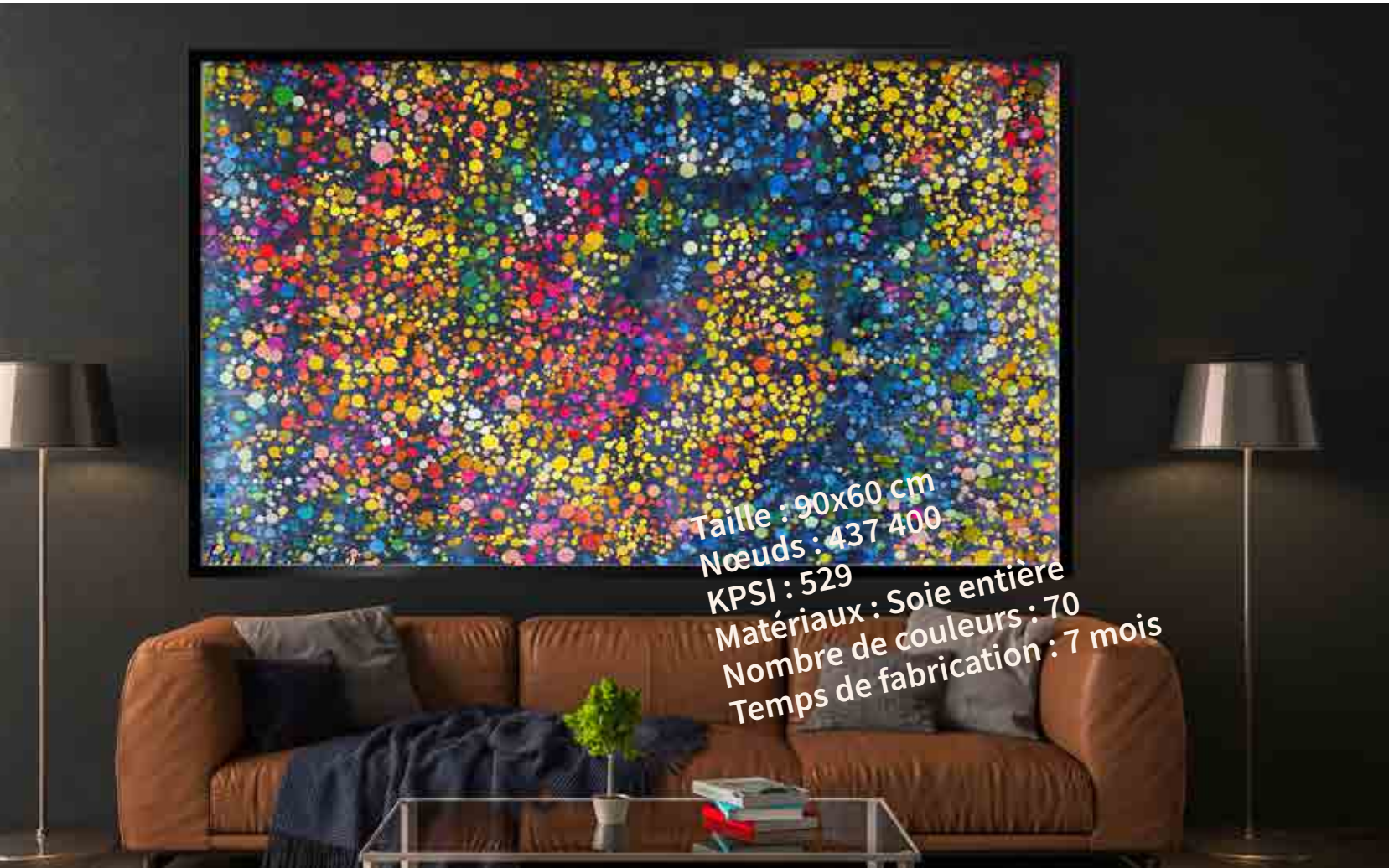

L'Univers en Spirale: une Ode Artistique Persane à l'Infini Cosmique.

Ce tapis mural persan fait à la main présente une représentation époustouflante de l'univers sous la forme d'une spirale infinie. En son centre, la spirale débute par un amas dense et rayonnant, symbolisant l'origine de toute matière cosmique.
Des couleurs vives et éclatantes dominent le tapis : des bleus profonds, des violets et des noirs formant l'immensité de l'espace. Le design en spirale du tapis évoque un sentiment de mouvement et de profondeur, attirant le regard vers la nature infinie et illimitée du cosmos. L'ensemble du motif symbolise magistralement le concept d'infini, la boucle sans fin de la spirale reflétant l'étendue éternelle et ininterrompue de l'univers. Ce tapis est à la fois une œuvre d'art et une profonde méditation sur les merveilles infinies de l'existence, mêlant tradition et grandeur cosmique.

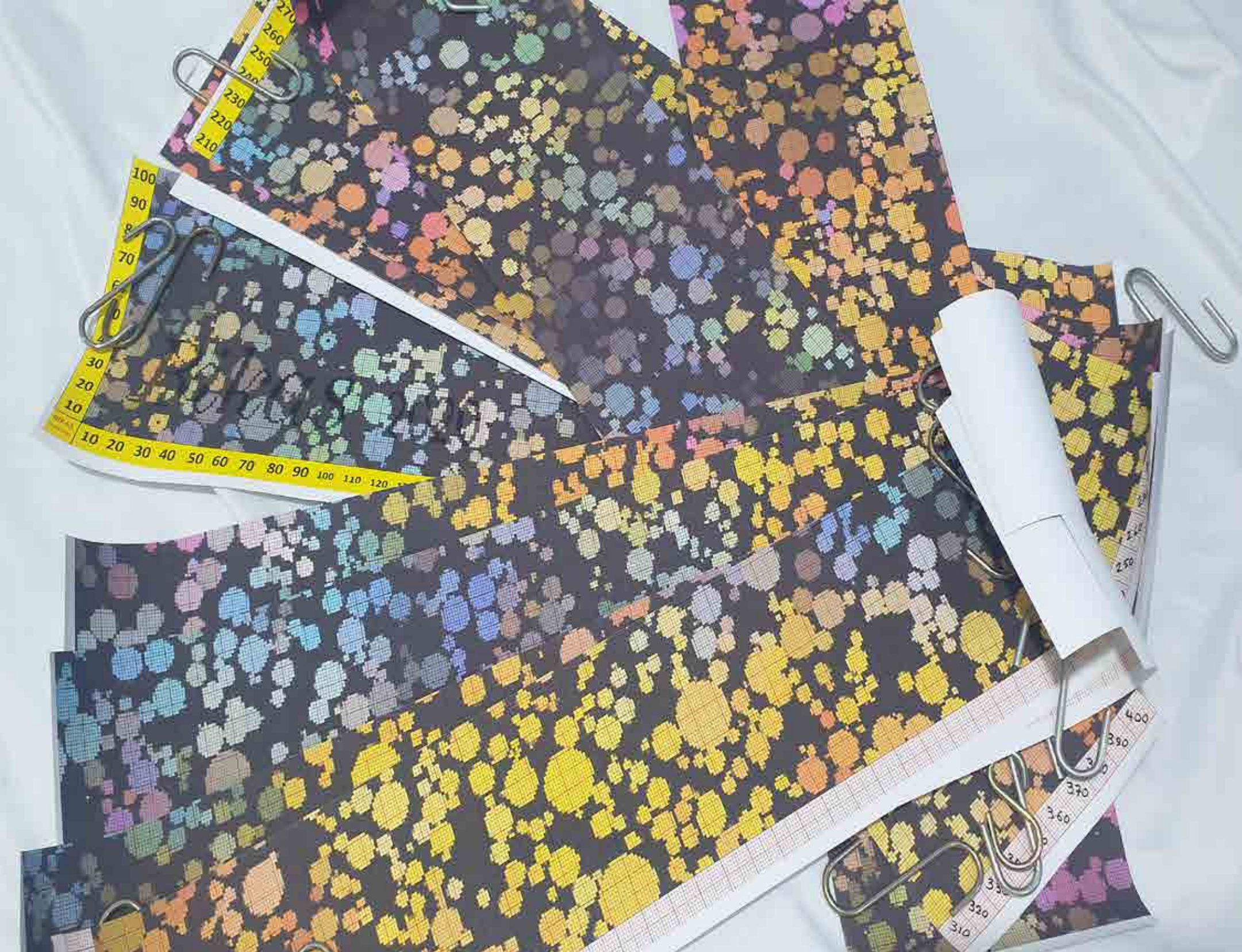

Évolution du Tapis

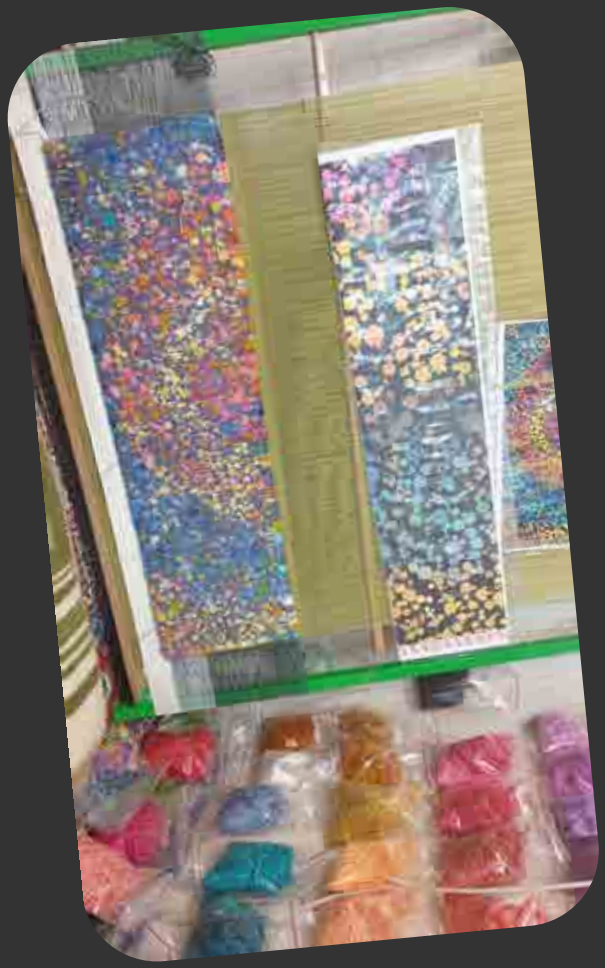

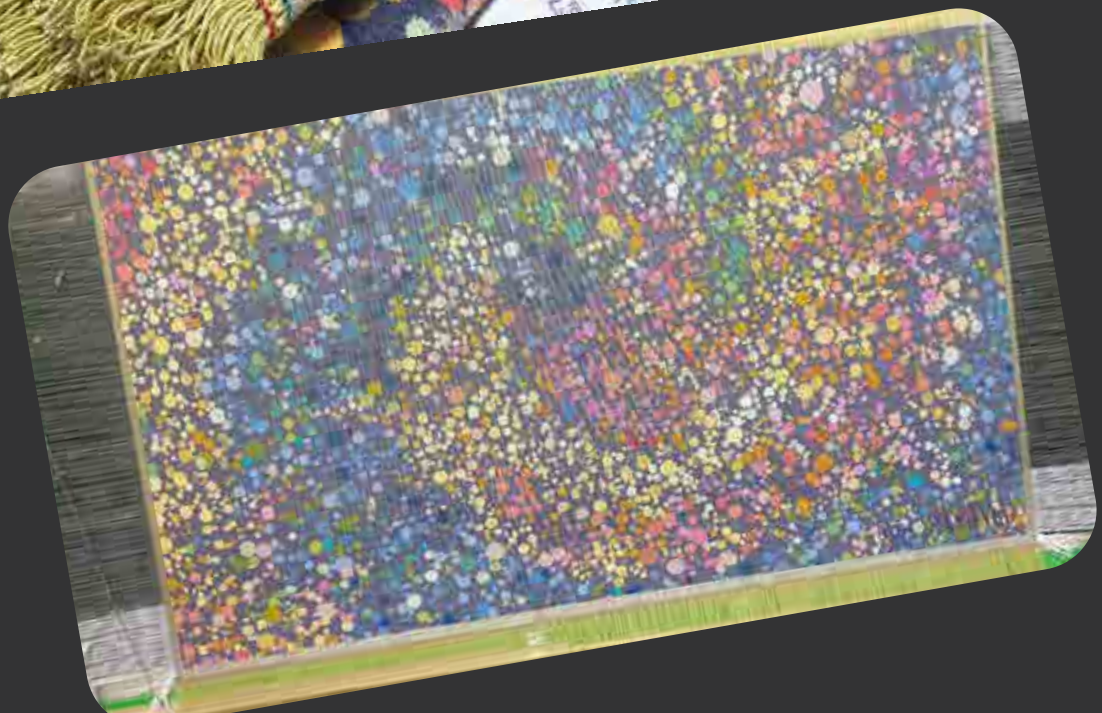

Relier les continents : La beauté des motifs africains dans les tapis d'art persans.

Alors que traditionnellement les tapis persans sont connus pour leurs motifs floraux complexes, leurs dessins géométriques et leurs motifs historiques ou culturels enracinés dans l'art perse et islamique, l'incorporation de motifs africains est un phénomène fascinant, bien que moins courant.
À l'époque moderne, avec la mondialisation accrue et la pollinisation artistique croisée, les concepteurs contemporains de tapis peuvent intentionnellement mélanger des motifs de différentes cultures, y compris des motifs africains, aux techniques de tissage persanes. Cela pourrait donner lieu à des tapis de style unique et fusion.

Fusion par la géométrie et le symbolisme.

Les motifs africains s'appuient souvent sur une géométrie audacieuse (triangles, losanges, zigzags) et des motifs symboliques (comme les symboles Adinkra du Ghana ou les symboles Berbères d'Afrique du Nord).
Les tapis persans, notamment les tapis muraux fins, utilisent également une géométrie détaillée : superposer des symboles africains dans des structures de composition persanes pourrait créer un mélange harmonieux.

Dialogues de couleurs.

Les textiles africains présentent souvent des couleurs riches et terreuses (ocres, rouges profonds, indigo, noir). Les tapis persans haut de gamme sont également connus pour leur teinture magistrale. Nous

pouvons créer une palette qui « sent » africaine mais teinte avec des techniques persanes.

Narration et couches spirituelles.

De nombreux motifs africains racontent des histoires — sur la communauté, l'ascendance, la nature. Les tapis persans sont déjà des surfaces narratives. Tisser des histoires africaines en utilisant les techniques narratives persanes (petites vignettes, symbolisme poétique, calligraphie) serait naturel et profondément significatif.

Crossovers structurels.

Certaines techniques de tissage africaines (comme le tissage en bandes) pourraient inspirer des compositions fragmentées à travers une seule surface de tapis persan, créant une esthétique « patchwork » tout en restant finement nouée à la main. Cela pourrait devenir un véritable chef-d'œuvre interculturel — quelque chose de très avant-gardiste mais enraciné dans de véritables traditions.

En conclusion, bien que les traditions fondamentales du design de tapis persan soient distinctes, la possibilité que des motifs africains apparaissent, particulièrement dans des contextes contemporains ou tribaux en raison du commerce, de l'échange culturel ou de sensibilités esthétiques partagées, ne peut pas être entièrement écartée. Cependant, ce serait un phénomène moins courant comparé au vocabulaire traditionnel de design des tapis persans. Tout exemple de ce type serait probablement un témoignage de la nature évolutive de l'art textile et de l'interconnexion des cultures.

Les motifs africains sont incroyablement divers, reflétant les riches cultures, histoires, philosophies et environnements du continent. Voici une liste complète de motifs africains bien connus avec leurs explications, groupés par région ou tradition quand cela est possible :

Motifs d'Afrique de l'Ouest

Symboles Adinkra (Ghana – peuple Akan).

Ces symboles idéographiques représentent des concepts et des aphorismes :

- Gye Nyame – « Sauf Dieu » : Symbole de l'omnipotence de Dieu.
- Eban – « Clôture » : Sécurité, sûreté, amour.
- Duafe – « Peigne en bois » : Féminité, propreté, amour, soin.

- Eban et Eban – Clôture jumelle : Unité dans la dualité et protection familiale.
- Fawohodie – « Liberté/ émancipation » : Indépendance et liberté.
- Eban Nkonsonkonson – Unité et relations humaines : Harmonie dans la diversité.

Motifs Kente (Ghana).
Les motifs de couleur et géométriques dans les tissus tissés portent des significations symboliques :

- Motif Eban – Famille et sécurité.
- Nkyinkyim – Dynamisme et initiative.
- Adwinasa – Excellence et perfection ; « tous motifs utilisés. »
- Motif Eban + noir – Protection à travers l'adversité.

Motifs d'Afrique centrale.

Motifs du tissu Kuba (République démocratique du Congo – peuple Kuba).

- Lignes ondulées – Symbolisent l'eau et la fluidité spirituelle.
- Triangles répétés – Fertilité et cycles de la vie.
- Motifs labyrinthiques – La complexité de la vie et la sagesse.

Ces motifs ne sont pas utilisés uniquement de façon décorative mais aussi pour encoder des récits historiques et spirituels.

Motifs d'Afrique de l'Est.

Arabesques Swahili & géométrie.

- Étoiles et cercles entrelacés – Unité et infini.
- Écrans & motifs Mashrabiya – Confidentialité et l'interaction entre visibilité et caché.

Motifs de perlerie Maasai (Kenya/ Tanzanie).

Motifs d'Afrique australe.

Art mural Ndebele et motifs (Afrique du Sud/Zimbabwe).
Caractérisés par des dessins géométriques audacieux et colorés :

- Triangles & chevrons – Expression personnelle, parfois statut marital.
- Zigzags – Continuité de la vie ou jalons personnels.

Perlerie Zulu.

Motifs d'Afrique du Nord.

Symboles berbères (Maroc, Algérie, Tunisie – peuple Amazigh).

- Formes en X ou losange – Protection, féminité, fertilité.
- Main de Fatima (Khamsa) – Protection contre le mal.
- Motifs œil – Éloigner les mauvais esprits.

Motifs Touareg (Sahara).

- Croix d'Agadez – Les quatre

points cardinaux ; protection et guidance.

- Formes d'étoiles – Voyages nomades et guidance céleste.

Motifs et concepts panafricains

- Cercle – Unité, cycle de la vie, éternité.
- Spirales – Évolution de la vie, voyage spirituel.
- Motifs animaliers (par ex. lion, crocodile, éléphant) – Pouvoir, protection, sagesse, ou adaptabilité.
- Arbre de vie – Ascendance, lien entre terre et ciel.

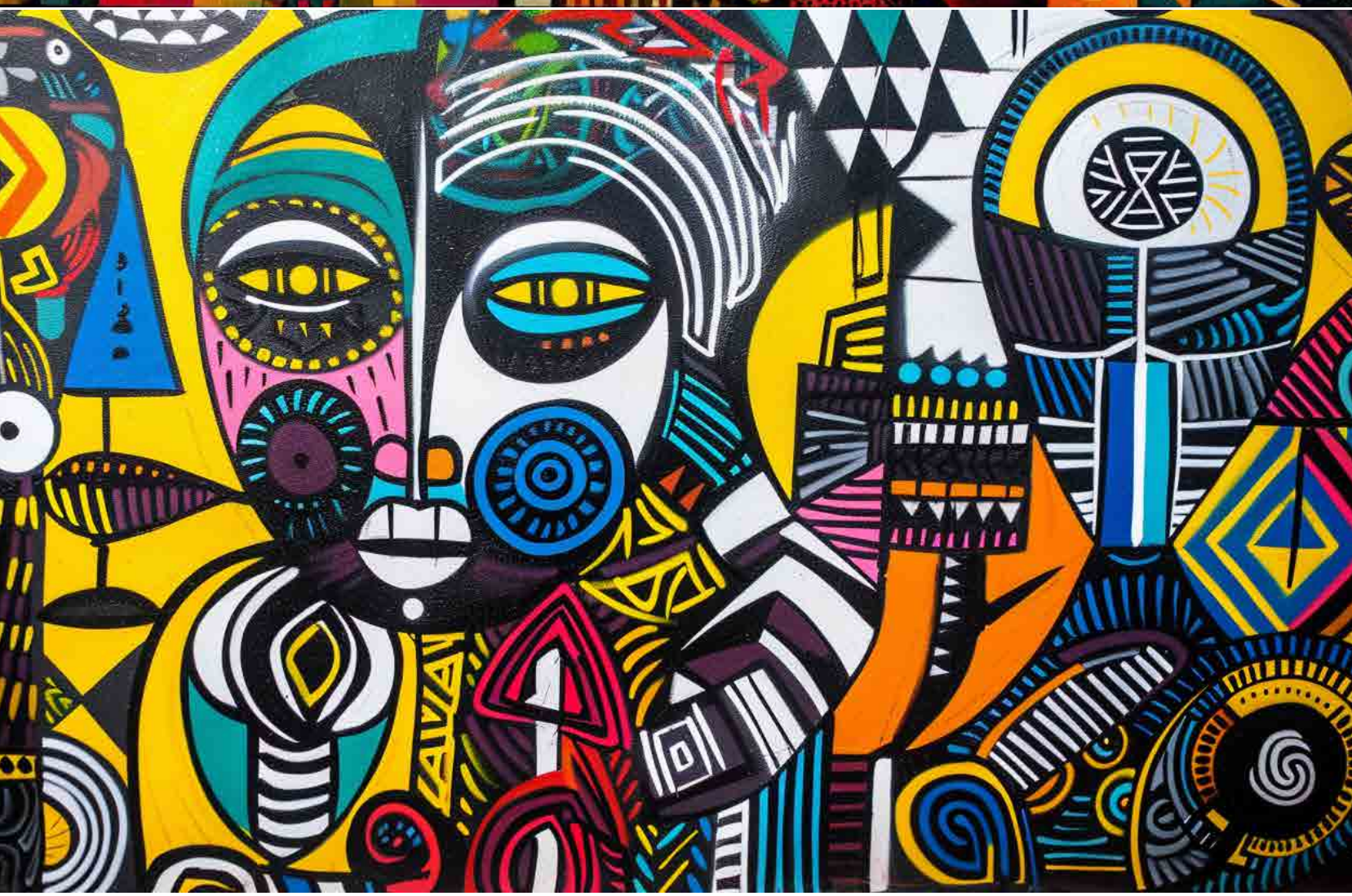

Daniel Bikas Tapis 66

Daniel Bikas Tapis 67

Daniel Bikas Tapis 68

Esprits Multilingues: L'Impact du Polyglottisme sur l'Expression Artistique.

Connaître plusieurs langues, ou être polyglotte, peut considérablement enrichir le talent artistique et contribuer à la création d'un chef-d'œuvre artistique de la manière suivante :

Intégration culturelle

La langue est intimement liée à la culture. Connaître plusieurs langues permet à un artiste d'incorporer des éléments culturels, des motifs et des thèmes issus de diverses traditions dans son œuvre, créant ainsi un chef-d'œuvre plus riche et inclusif.

Vocabulaire étendu

Les différentes langues offrent des mots, expressions et idiomes uniques, parfois intraduisibles. Ceux-ci peuvent inspirer des idées innovantes, des métaphores ou des concepts visuels enrichissant l'œuvre.

Perspectives et narration uniques

Chaque langue propose des façons distinctes de raconter et de structurer le sens. Un artiste multilingue peut s'appuyer sur ces perspectives variées pour créer des histoires captivantes et complexes.

Symbolisme et calligraphie

Les artistes peuvent utiliser des alphabets ou scripts de différentes langues comme éléments visuels, ajoutant profondeur et couches de signification. Par exemple, la

calligraphie arabe, les caractères chinois ou les symboles sanskrits peuvent devenir partie intégrante du récit visuel.

Inspiration mondiale

La langue ouvre l'accès à la littérature, la poésie, la musique et l'histoire dans leur forme originale, offrant un éventail plus large d'inspirations pour la création artistique.

Communication et collaboration améliorées

Une communication efficace est essentielle dans la collaboration artistique. Un artiste multilingue peut surmonter les barrières linguistiques, favoriser la compréhension et collaborer avec des artistes de divers horizons.

Expression multilingue

L'art peut inclure des éléments textuels comme titres, légendes ou textes intégrés. Un polyglotte peut créer des couches de sens en utilisant plusieurs langues, incitant le spectateur à s'engager plus profondément.

Gamme émotionnelle enrichie

Les langues expriment émotions et idées différemment. Un artiste polyglotte peut exploiter cette diversité pour susciter un spectre émotionnel plus large chez son

public.

Résolution de problèmes et créativité

L'apprentissage des langues améliore la flexibilité cognitive et les compétences en résolution de problèmes, stimulant la pensée innovante et les approches créatives face aux défis artistiques.

Portée et impact mondiaux

Un artiste multilingue peut partager son travail avec un public plus large, transcendant les frontières culturelles et linguistiques, augmentant ainsi l'impact de son message artistique.

Inspiration interdisciplinaire

:Apprendre plusieurs langues expose à différentes formes d'art et pratiques culturelles, inspirant des approches innovantes dans l'expression artistique.

Enrichissement personnel et identité :

L'apprentissage des langues enrichit l'identité personnelle et la vision du monde, ce qui se reflète dans l'expression artistique, rendant l'œuvre plus authentique et significative.

Contexte historique

La connaissance des œuvres historiques et contemporaines dans différentes langues permet une compréhension plus complète des mouvements et influences artistiques, informant et approfondissant ses propres créations.

En exploitant ses capacités polyglottes, un artiste peut créer des œuvres qui transcendent les barrières linguistiques et culturelles, rendant ses chefs-d'œuvre véritablement universels.

LIBERTY

Derrière chaque histoire de libération et d'indépendance se cache un récit de sacrifice et de lutte. Dans la quête de la liberté, des héros sont apparus – des individus qui ont osé défier le statu quo, résister à l'oppression et défendre ce en quoi ils croyaient. Leurs histoires nous inspirent, mais comprenons-nous vraiment les sacrifices qu'ils ont consentis en chemin? Des guerres ont été menées, des vies ont été perdues et des familles brisées au nom de la liberté.

Taille : 100x90 cm
Nœuds : 567000
KPSI : 529
Matériaux : Soie complète
Nombre de couleurs : 100
Temps de fabrication : 7 mois

Vrijheid
Brīvība
Szabadság
Vabadus
Liberté
Merdeka
Libereco
Laisvė
Liria
Свобода
Svoboda
Sloboda
Freedom
Libertà
Frihed
Fridom
Askatasuna
Wolność
Liberdade
Libertad
Vabadus

Tisser la Liberté: L'histoire d'un tapis persan incarnant la liberté en 72 langues.

Le tapis mural persan que vous imaginez serait une œuvre d'art éblouissante, alliant un artisanat raffiné à un symbolisme puissant.
Le centre du tapis met en valeur le mot « liberté », magnifiquement tissé dans 72 langues différentes. Chaque mot est réalisé dans une couleur unique, formant une mosaïque vibrante de nuances qui se détachent sur le fond complexe. L'usage de couleurs variées pour chaque langue accentue la beauté visuelle, tout en soulignant la diversité et l'unité.
L'arrière-plan du tapis présente une carte du monde minutieusement détaillée. Chaque pays est représenté par différentes teintes de vert, symbolisant la vie, la croissance et la richesse de la terre. Les frontières sont délicatement dessinées, illustrant la perspective universelle de la liberté. L'art de la carte reflète le style classique du tissage persan, avec une précision géographique et une fluidité naturelle des contours.
Parsemées à travers la carte, des touches de rouge profond symbolisent le sang versé et les sacrifices consentis pour la liberté. Ces marques sont artistiquement intégrées dans le tissu, contrastant avec le vert paisible du monde. Les taches de sang, abstraites, rappellent le coût de la liberté. L'association du vert et du rouge crée un équilibre visuel saisissant, où la vie et le sacrifice s'entrelacent.
Dans son ensemble, ce tapis persan n'est pas seulement une pièce d'artisanat magnifique, mais aussi une œuvre émotive et universelle. Il mêle l'élégance traditionnelle du design persan à un symbolisme moderne puissant, en faisant une pièce maîtresse marquante.

Frelsi
Askatasuna
Tromanipe
Vabadus
Friddjavuohta
Vrijheid
Qispi kay
Kukhululeka

Évolution du Tapis

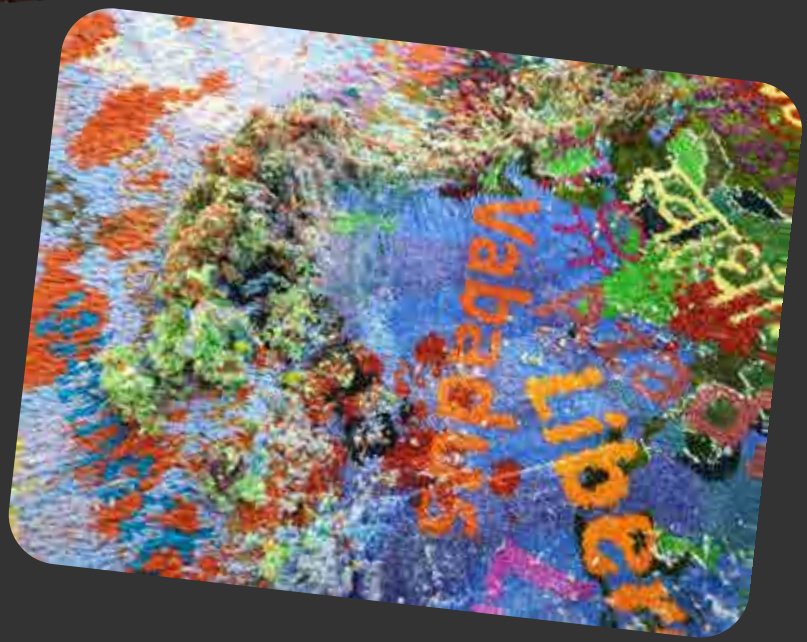

Szabadság

Frihed
Svoboda
Libertad
Tromanipe

Quand les miniatures deviennent monumentales: Les peintures miniatures persanes en tapis muraux.

La peinture miniature persane — une délicate fusion de poésie, de lignes et de symbolisme — est depuis longtemps l'un des joyaux de la culture visuelle persane. Ancrées dans les âges d'or de l'art iranien, ces œuvres miniatures vivaient autrefois dans les pages de manuscrits enluminés, illustrant la littérature par des scènes de mythes, de vie de cour et d'amour divin. Aujourd'hui, dans une remarquable évolution culturelle, ces images complexes sortent du papier pour entrer dans la troisième dimension — sous forme de tapis muraux persans d'exception.

Cette transformation n'est pas simplement une question de format ou d'échelle ; c'est une réinterprétation artistique profonde, où chaque fil devient un coup de pinceau, et chaque tapis, une peinture vivante et tactile.

De la page au métier : La métamorphose de la miniature

Les peintures miniatures persanes se distinguent par leur attention minutieuse aux détails, leur perspective non linéaire, leur symbolisme lyrique et leurs palettes de couleurs vibrantes.

Créées par des maîtres peintres des époques Timurid, Safavide et Qajar, ces œuvres incarnaient non seulement la beauté, mais aussi le savoir et la spiritualité. Elles illustraient des poèmes épiques comme le Shahnameh de Ferdowsi, des textes mystiques de Rumi et Hafez, et des chroniques de dynasties royales.

Aujourd'hui, artistes et maîtres tisserands iraniens transposent ces récits dans un nouveau médium — les tapis muraux d'exception. Libérées des pages de livres, ces images prennent désormais une présence monumentale, tissées dans des tapisseries verticales de soie et de laine, destinées non à être foulées, mais contemplées sur les murs de galeries, dans les halls somptueux et les institutions culturelles.

Tisser une peinture : La précision dans la transformation

Transformer une miniature en tapis mural d'exception est un exploit artistique et technique. Les lignes délicates du peintre doivent être traduites en millions de nœuds serrés — souvent plus de 1 000 par pouce carré. Seules les plus fines soies peuvent atteindre la résolution nécessaire, et les teintures naturelles doivent être soigneusement mélangées pour recréer les teintes précieuses de l'original.

Le processus commence par une cartographie haute résolution de la peinture, suivie de l'analyse des couleurs, de la conception de la grille de nœuds et enfin de mois — voire d'années — de nouage à la main. Le tisserand doit naviguer entre fidélité et interprétation, équilibrant l'espace plat et symbolique de la miniature avec la profondeur et la texture subtiles du textile.
Dans cet acte de transformation, le tapis devient plus qu'une reproduction. Il devient une réinvention — préservant l'âme de la miniature tout en lui donnant une nouvelle vie, une nouvelle échelle et une nouvelle dimension.

Renaissance culturelle et soft power

Cette fusion de deux grandes traditions — la peinture miniature et le tissage de tapis persans — représente plus qu'une innovation technique ou esthétique. C'est une renaissance culturelle. À l'ère des marchés de l'art mondialisés et de la diplomatie douce, ces œuvres servent d'ambassadeurs culturels, transportant l'histoire, les valeurs et l'imagination persanes à travers les frontières.

Musées, collectionneurs et conservateurs sont de plus en plus attirés par ces pièces non seulement pour leur beauté, mais pour ce qu'elles représentent : la continuité de la culture visuelle persane réinterprétée pour un monde contemporain. Là où ces peintures étaient autrefois lues en silence, elles sont aujourd'hui vécues comme des environnements visuels immersifs — des histoires tissées destinées à être vues, touchées et mémorisées.

Un avenir tissé du passé

La réinterprétation des miniatures persanes en tapis muraux d'exception est un exemple puissant de la rencontre entre tradition et innovation. Elle ravive les motifs anciens non pas en les imitant, mais en les recontextualisant. Ces tapis ne sont pas des reproductions — ils sont des réinterprétations, où l'histoire n'est pas conservée dans l'ambre mais tissée dans le tissu vivant de l'art contemporain.

Alors que ces textiles monumentaux émergent des métiers des maîtres tisserands iraniens, ils portent un message : les plus petites histoires, lorsqu'elles sont honorées, peuvent devenir grandioses ; le passé, lorsqu'il est compris véritablement, peut encore nous émerveiller. Et la miniature — lorsqu'elle est réimaginée — peut remplir un mur, une pièce et une âme.

Daniel Bikas Tapis 84

Élégance Gelée, Tissages Chaleureux: Tapis Persans au Esprit Scandinave.

Le design scandinave, originaire des pays nordiques que sont le Danemark, la Finlande, l'Islande, la Norvège et la Suède, se caractérise par sa simplicité, son minimalisme et sa fonctionnalité. Bien qu'il ne soit pas strictement défini par des motifs visuels récurrents comme certains autres styles, certains éléments et thèmes apparaissent fréquemment et contribuent à l'esthétique scandinave. Voici quelques motifs et caractéristiques courants :

Motifs scandinaves dans la conception de tapis faits main, déclinés pour s'adapter à la structure unique, aux limites du tissage et au potentiel artistique du médium. Cela combine des thèmes nordiques traditionnels avec la géométrie et l'abstraction idéales pour la composition de tapis :

Motifs Géométriques (idéaux pour le tissage)

- Losanges et croix – Traditionnels dans les textiles nordiques, facilement adaptables aux motifs kilim.
- Triangles et chevrons – Évoquent montagnes, toits et voiles vikings.
- Zigzags et vagues – Représentent la mer, le vent ou les fjords.
- Grilles ou carreaux – Inspirés des textiles tissés et des vêtements d'hiver.

Utilisation : bordures, répétition complète de motifs ou abstraction de médaillon central.

Motifs Nature & Paysage

- Pins, troncs de bouleau – Avec

symétrie verticale.

- Flocons de neige ou étoiles – Stylisés en formes géométriques à 6 ou 8 branches.
- Silhouettes de rennes ou élans – Abstraites en formes linéaires ou en blocs.
- Soleil et lune – Cercles symbolisant les cycles naturels.

Utilisation : pièces centrales, éléments minimalistes narratifs dans un design avant-gardiste.

Motifs Art Populaire & Mythologie

- Cheval Dala – Symbole suédois iconique, stylisé dans les motifs de nœuds de tapis.
- Oiseaux nordiques – Formes graphiques simples, perchés ou en vol.
- Gnomes ou trolls – Visages ou chapeaux abstraits, suggérés plutôt que figuratifs.
- Symboles de mythologie nordique – Yggdrasil, runes, Valknut, roues solaires.

Utilisation : accents narratifs ou symboliques aux coins, inscriptions de tapis ou médaillons talismaniques.

Motifs Modernes Minimalistes

- Blocs et champs de couleur – Inspirés par Alvar Aalto et Marimekko.
- Vagues ou lignes fluides – Représentant lacs et flux (signature d'Aalto).
- Cercles – Soleils nordiques, boules de neige ou phases de lune.
- Espaces négatifs – Caractéristique du design scandinave, créant calme et équilibre.

Utilisation : compositions audacieuses avec silence visuel et équilibre symbolique.

Motifs de Bordure & Cadre

- Cordes tressées ou bandes de nœuds – Inspirées des gravures vikings.
- Rayures ou lignes simples – Rythme horizontal ou vertical.
- Inscriptions runiques – Bordures abstraites avec sens ancien.
- Silhouettes de montagnes – Stylisées en triangles étagés.

Colorants chimiques vs naturels.

La solidité des couleurs, qu'elles soient naturelles ou chimiques, est un facteur critique pour la durabilité et la longévité des tapis persans faits à la main. Voici une comparaison :

Solidité des couleurs :

Colorants naturels

Généralement excellente lorsqu'ils sont correctement préparés et appliqués. Les colorants naturels se lient bien à la laine et ont tendance à s'estomper lentement, créant une patine douce et atténuée qui ajoute du caractère au tapis.
Ils résistent à la lumière intense et au lavage, mais peuvent se décolorer de manière inégale s'ils sont exposés à un ensoleillement direct prolongé. Les variations de lots de teinture (provenant de sources naturelles) créent de subtiles différences tonales, renforçant l'esthétique unique du tapis.

Colorants chimiques (synthétiques)

Les colorants chimiques modernes, en particulier de haute qualité, offrent une excellente stabilité et uniformité des couleurs, même dans des conditions difficiles.
Les premiers colorants synthétiques (ex. : colorants à l'aniline du XIXe siècle) avaient tendance à dégorger et à se

décolorer, mais ce problème a été largement résolu dans les formulations modernes.
Les colorants synthétiques peuvent parfois paraître trop vifs ou durs comparés aux tons plus subtils des colorants naturels.

Durabilité et esthétique

Colorants naturels :

La décoloration crée un “look vintage” que beaucoup de collectionneurs apprécient.
Plus respectueux de l’environnement et traditionnels, en accord avec l’héritage de la fabrication des tapis persans.

Colorants chimiques :

Maintiennent les couleurs originales plus longtemps dans des conditions difficiles.
Plus faciles à standardiser et à reproduire.
Impact environnemental
Les colorants naturels sont biodégradables et écologiques, mais nécessitent des ressources importantes pour leur récolte et traitement.
Les colorants chimiques peuvent

être plus efficaces en production mais posent des préoccupations environnementales liées à la fabrication et à la gestion des déchets.

Variétés de couleurs

Colorants naturels :

Dérivés de plantes, minéraux et insectes, utilisés depuis des siècles dans la fabrication traditionnelle de tapis.

Colorants chimiques :

Les colorants chimiques sont devenus largement utilisés au XIXe siècle pour leur efficacité et leur coût.

Caractéristiques des couleurs

Colorants naturels :

Tons doux et atténués : couleurs harmonieuses et terreuses.
Variations complexes : nuances subtiles qui donnent profondeur et vie au tapis.
Décoloration élégante : les couleurs s'estompent naturellement, créant une patine esthétique.
Palette limitée : légèrement plus étroite que les colorants chimiques, mais le mélange crée des nuances variées.

Colorants chimiques :

Tons vifs et uniformes : couleurs plus nettes et éclatantes.
Large gamme : palette presque illimitée pour les tisserands.
Décoloration uniforme : moins de charme que le vieillissement naturel.
Certaines nuances peuvent sembler trop artificielles comparées aux colorants naturels.

Valeur et perception

Les passionnés considèrent souvent les tapis aux colorants naturels comme plus précieux pour leur héritage et leur chaleur visuelle.
Cependant, certains tapis de haute qualité utilisent des colorants chimiques soigneusement conçus pour imiter les effets naturels. Les

deux types ont leur place dans l'art et l'utilité des tapis persans.

Conclusion

Chaque type de colorant a ses forces et faiblesses.

Les tapis aux colorants naturels sont prisés pour leur authenticité et leur attrait intemporel, tandis que ceux aux colorants chimiques de haute qualité sont appréciés pour leurs couleurs vives et durables.

Le choix dépend des préférences personnelles, de l'usage prévu et du respect de l'artisanat traditionnel.

Collaborer avec Daniel Bikas Tapis: Une Opportunité Unique pour les Investisseurs et les Amateurs d'Art.

Dans un monde où l'art et le savoir-faire se rencontrent, Daniel Bikas Rugs se distingue comme un phare d'innovation, de tradition et de beauté intemporelle. Avec leurs designs exquis et leurs récits profonds, ces tapis persans faits main ne sont pas de simples éléments décoratifs mais de véritables œuvres d'art durables. Pour ceux passionnés par l'art, la culture et l'investissement, Daniel Bikas Rugs offre une opportunité unique de collaborer en tant que représentants officiels dans leurs pays respectifs.

Pourquoi Daniel Bikas Rugs ?

Chaque tapis raconte une histoire. Le concept derrière chaque pièce est inspiré par l'humanité, l'environnement et d'autres thèmes profonds. Voici les caractéristiques qui rendent ces tapis exceptionnels :

Concept artistique

Chaque design naît d'une idée qui dépasse la simple esthétique. Ces tapis reflètent des histoires de connexion humaine, de conscience environnementale et

bien plus, créant des pièces qui résonnent profondément avec leurs propriétaires.

Exclusivité

La plupart des tapis sont des créations uniques, garantissant que chaque client possède un chef-d'œuvre unique. Les éditions limitées renforcent leur désirabilité, faisant de ces tapis de véritables trésors.

Maîtrise artisanale

Méticuleusement confectionnés par des artisans qualifiés utilisant les techniques traditionnelles persanes, chaque nœud et motif reflète un savoir-faire et une dévotion incomparables.

Investissement à long terme

Les tapis persans de haute qualité prennent de la valeur avec le temps, offrant des récompenses artistiques et financières. Ces tapis ne sont pas seulement des achats mais des investissements en beauté et en héritage.

Polyvalence esthétique

Avec des motifs complexes et des couleurs vibrantes, les tapis Daniel Bikas élèvent l'ambiance de tout espace, s'intégrant harmonieusement à différents styles d'intérieur.

Durabilité et héritage

Conçus pour durer des générations, ces tapis sont plus que de la décoration ; ce sont des héritages porteurs d'histoires et de souvenirs.

Déclencheurs de conversation

Ces tapis attirent l'attention et suscitent le dialogue, témoignant de l'appréciation du propriétaire pour la culture et l'art.

Collaborations artistiques

Daniel Bikas collabore fréquemment avec des artistes de diverses disciplines, créant des fusions uniques de style et de créativité.

Opportunité de collaboration

Daniel Bikas Rugs recherche activement des collaborateurs pour étendre sa présence mondiale. Que vous soyez amateur d'art ou investisseur, représenter cette marque prestigieuse dans votre pays offre de nombreux avantages :

Faire partie d'une marque exclusive

S'associer à une marque synonyme de luxe, d'art et de patrimoine.

Accès à des collections uniques

En tant que représentant officiel, vous avez accès à des éditions limitées et collections exclusives destinées à une clientèle haut de gamme.

Potentiel de profit

Avec la demande croissante pour des tapis faits main uniques et les actifs en appréciation, le potentiel financier est significatif.

Promotion de l'art et de la culture

En représentant Daniel Bikas Rugs, vous participez à la préservation et à la promotion de la riche tradition du savoir-faire persan et d'autres cultures.

Flexibilité collaborative

Travaillez étroitement avec la marque pour adapter stratégies et offres à votre marché.

Soutien et formation

Les représentants bénéficient d'un soutien complet, incluant la formation sur les valeurs, le savoir-faire et les techniques de vente de la marque, garantissant une collaboration fluide.

Qui devrait collaborer ?

Collectionneurs d'art :

Présentez et distribuez ces chefs-d'œuvre dans vos galeries.

Architectes d'intérieur : Offrez à vos clients des tapis exclusifs qui subliment leurs espaces.

Commerçants de luxe : Élargissez votre portefeuille avec une gamme prestigieuse et unique.

Investisseurs : Profitez du marché croissant des investissements artistiques avec une marque reconnue.

Amateurs d'art : Partagez votre passion pour l'art en présentant ces tapis dans votre

région.

Comment commencer ?

Les investisseurs et amateurs d'art intéressés peuvent contacter Daniel Bikas Rugs pour explorer les possibilités de collaboration. Ensemble, nous pouvons apporter la beauté intemporelle des tapis persans dans le monde entier, créant des impressions durables et des connexions significatives.

Ceci est bien plus qu'une opportunité commerciale ; c'est une chance de faire partie d'un héritage, de célébrer l'art et de rendre hommage au patrimoine culturel. Rejoignez-nous pour tisser un futur où tradition et innovation se rencontrent.

Pour toute demande, contactez Daniel Bikas Rugs dès aujourd'hui et plongez dans un monde d'élégance et d'opportunités incomparables.

Family Wall Rug

Avez-vous déjà pensé au pouvoir d'un portrait de famille ? La manière dont il capture un instant, figeant ce précieux souvenir pour les générations à venir. Mais vous êtes-vous déjà demandé quelles histoires se cachent derrière ces visages souriants ou quels secrets sont dissimulés dans ces cadres? Et au fil des ans, ce portrait devient une capsule temporelle. Un rappel de tout ce qui a changé et pourtant de certaines choses qui restent les mêmes. C'est un miroir reflétant notre croissance, nos luttes et nos triomphes en tant que famille.

Taille : 90x70 cm
Nœuds : 521 050
KPSI : 529
Matériaux : Tapis : laine / Trame : soie
Nombre de couleurs : 20
Temps de réalisation : 8 mois

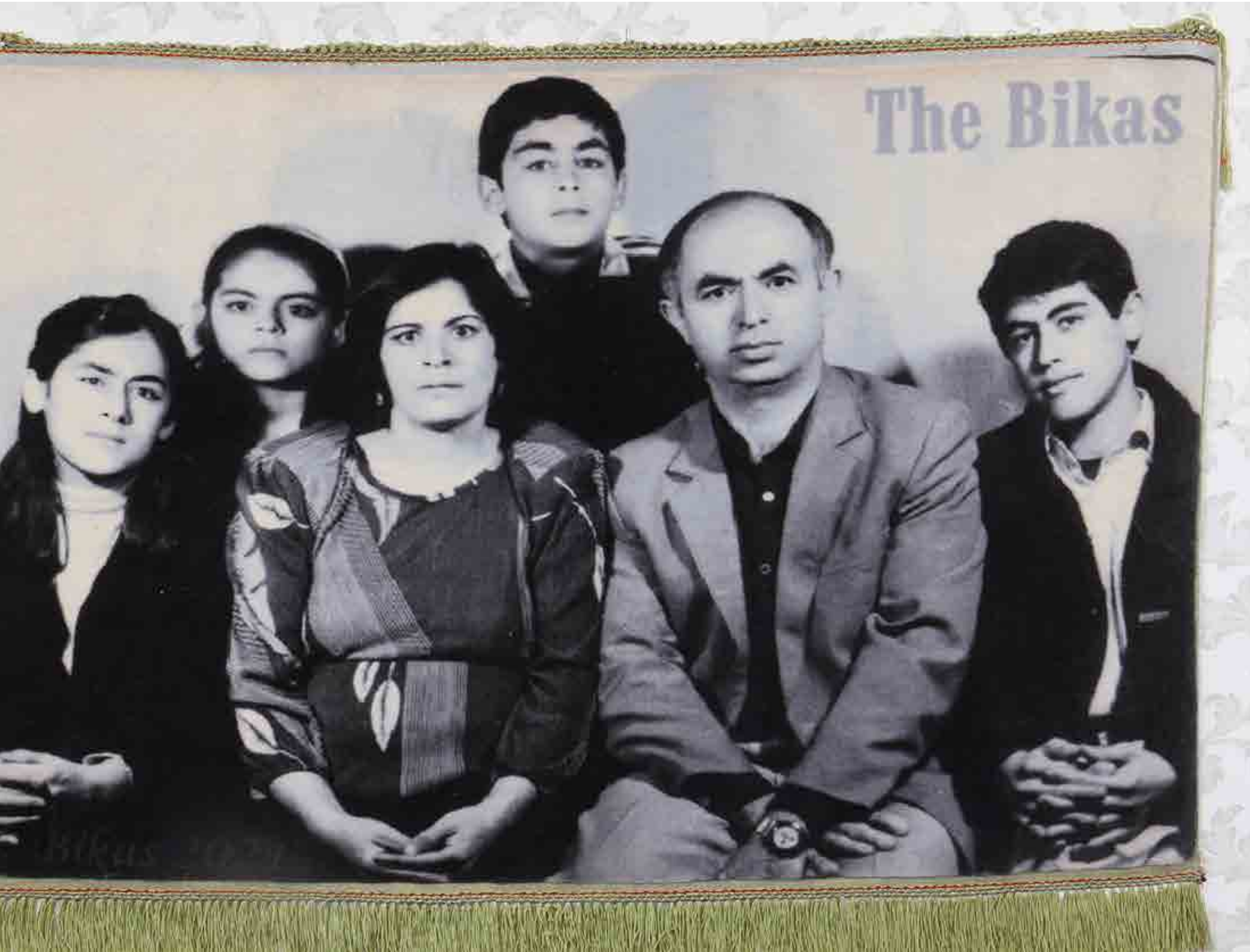
The Bikas

Façonner un héritage: comment les tapis persans transforment les photos de famille en œuvres d'art emblématiques.

Le tapis mural persan fait main représentant la photo de famille de Daniel Bikas datant de 1990 est une œuvre d'art magistrale. La photo de famille originale en noir et blanc est minutieusement tissée dans le tapis avec une attention incroyable aux détails, transformant l'image en un portrait textile époustouflant et d'une résolution exceptionnelle. L'utilisation de la laine pour la surface du tapis lui confère une texture douce et luxueuse tout en assurant sa durabilité. Chaque trait de visage, chaque expression, et même le jeu subtil de la lumière et de l'ombre de la photo sont restitués grâce à un savoir-faire remarquable.
Le velours du tapis, fabriqué à partir de laine luxueuse, garantit à la fois solidité et douceur. Chaque fil est noué à la main avec soin, créant une texture dense et riche qui met en valeur la profondeur et la complexité de l'image. La technique de tissage complexe permet de conserver les moindres nuances de la photographie originale.
Cette tapisserie persane est un véritable objet décoratif emblématique, reflétant l'héritage de la famille Bikas et l'art du tissage persan. Elle constitue une pièce maîtresse à la fois belle et pleine de sens, ajoutant une touche d'élégance et d'histoire à tout intérieur.
Son design unique et la qualité de son artisanat en font un bien précieux, transmis de génération en génération. Présente dans la maison de l'artiste, elle incarne à la fois l'histoire personnelle et l'art culturel. Son savoir-faire et sa signification en font un point focal, reflétant non seulement le patrimoine du tapis persan mais aussi l'histoire intime de la famille.

Évolution du Tapis

The Rikas

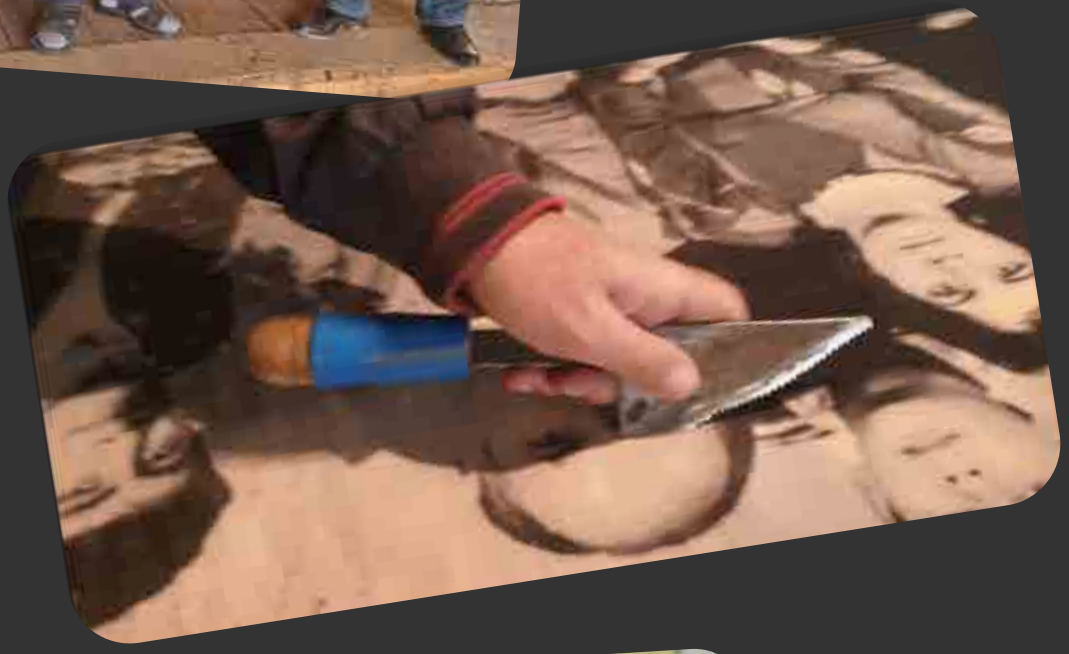

The Rikas

Potentiels de collaboration entre Daniel Bikas Rugs et des designers d'intérieur prestigieux.

Créations de tapis sur mesure pour projets exclusifs

Opportunité : S'associer à des designers pour concevoir et produire des tapis personnalisés adaptés à chaque projet. Cela correspond à l'accent mis par Daniel Bikas sur des pièces uniques et originales.

Valeur : Les designers ont accès à des créations exclusives, tandis que Daniel Bikas met en avant son art dans des environnements prestigieux.

Mise en valeur des tapis dans les portfolios de designers

Opportunité : Présenter les tapis Daniel Bikas comme pièces maîtresses dans les portfolios ou showrooms des designers, renforçant leur attrait esthétique.

Valeur : Les motifs complexes et les couleurs vibrantes des tapis rehaussent les projets d'intérieur, offrant un point focal visuel et narratif aux clients potentiels.

Collections limitées pour designers

Opportunité : Collaborer sur des collections de tapis en édition limitée co-marquées, fusionnant l'art de Daniel Bikas avec l'esthétique unique du designer.
Valeur : Ces collections exclusives séduisent les clients recherchant individualité et luxe, augmentant la demande pour les deux marques.

Espaces résidentiels et commerciaux de luxe

Opportunité : Fournir des tapis Daniel Bikas pour des résidences haut de gamme, hôtels-boutiques ou espaces commerciaux de luxe conçus par des designers de premier plan.
Valeur : La durabilité et l'attrait intemporel des tapis complètent des designs durables et impactants.

Récit et intégration artistique

Opportunité : Collaborer avec des designers pour créer des espaces où le concept du tapis (ex : humanité, environnement) résonne avec le récit global du design.
Valeur : Cela renforce l'élément narratif du tapis et de l'espace, offrant aux clients une connexion plus profonde et émotionnelle.

Collaborations en showroom et événements

Opportunité : Exposer les tapis Daniel Bikas dans des showrooms, journées portes ouvertes ou événements en tant qu'élément clé du design.
Valeur : Offre une visibilité auprès de clients fortunés et renforce l'exclusivité et le savoir-faire de la marque.

Opportunités éducatives

Opportunité : Organiser des ateliers ou séminaires pour les designers, sur le patrimoine, le savoir-faire et la valeur d'investissement des tapis Daniel Bikas.
Valeur : Éduque les designers, leur permettant de présenter les tapis comme un élément central et durable de leurs projets.

Projets héritage et transmission

Opportunité : Collaborer sur des projets mettant l'accent sur l'héritage et la durabilité, présentant les tapis comme des héritages transmis de génération en génération.
Valeur : Positionne Daniel Bikas Rugs comme un art intemporel et un précieux bien familial, séduisant les clients avec une vision à long terme.

Installations artistiques et espaces conceptuels

Opportunité : S'associer avec des designers pour utiliser les tapis comme installations centrales, les élevant au-delà de la décoration vers l'art fonctionnel.
Valeur : Renforce l'intégrité artistique des tapis, attirant l'attention dans des environnements créatifs et prestigieux.

Campagnes marketing et RP conjointes

Opportunité : Collaborer sur des articles de presse, showcases de design et campagnes digitales, mettant en avant les projets communs et la synergie entre Daniel Bikas Rugs et les designers.

Valeur : Étend la portée des marques tout en les alignant sur le luxe, l'exclusivité et l'innovation artistique.

NO CAGES

Imaginez un monde où chaque oiseau, du minuscule colibri à l'aigle majestueux, a la liberté de parcourir les cieux et d'explorer le monde sans aucune limite. Ce concept touche le cœur de notre humanité commune – le désir d'autonomie et de libération. En leur offrant la liberté d'étendre leurs ailes et de suivre leurs instincts innés, nous enrichissons non seulement leur vie, mais nous préservons également la beauté et l'équilibre de notre monde naturel.

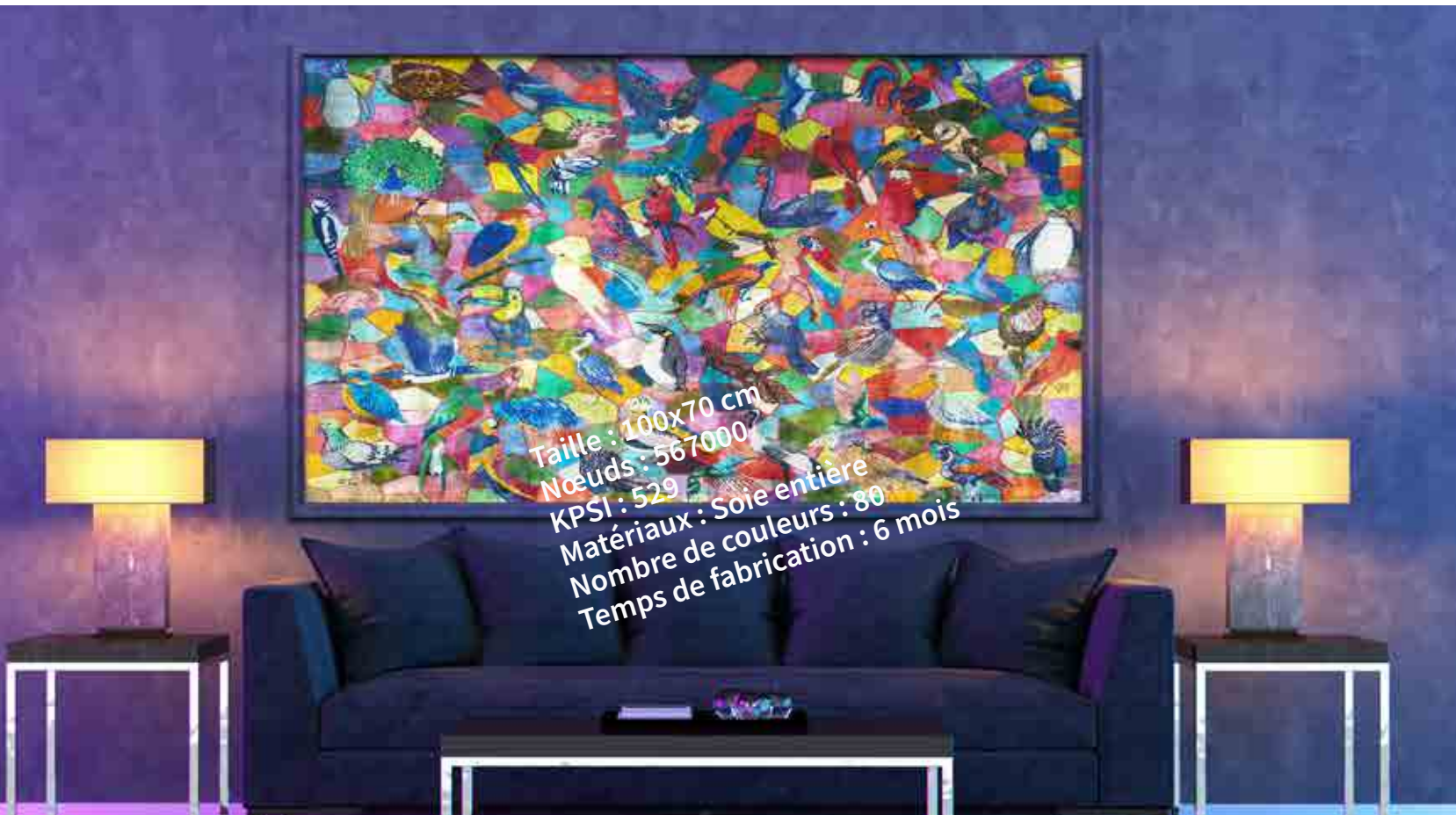

Au-delà de la cage: le symbolisme dans un tapis persan en soie fait main.

Ce tapis mural persan en soie fait main est une œuvre d'art vibrante et complexe. Le centre du motif présente une variété d'oiseaux domestiques et sauvages, chacun se distinguant par sa couleur et son motif. Ces oiseaux sont dispersés avec grâce sur le premier plan, créant une impression de mouvement et de vie.
Ils sont représentés à l'extérieur d'un délicat treillis géométrique, évoquant subtilement une cage, mais sans les enfermer. Ce choix de conception symbolise la liberté, les oiseaux étant libérés de toute contrainte, s'élevant dans les airs ou perchés librement.
Les oiseaux sont peints dans des couleurs naturelles et riches — bleus profonds, jaunes vifs, rouges éclatants et verts doux — créant une palette harmonieuse sur le fond soyeux. Le treillis géométrique, tissé dans des tons subtils, forme un motif contrasté mais non dominant, suggérant l'idée de captivité sans écraser le thème de liberté de l'œuvre.
Le message du tapis est clair et puissant : il invite à apprécier la beauté des oiseaux dans leur habitat naturel, volant dans le ciel ou nichés dans la nature, plutôt qu'enfermés dans des cages ou des zoos. Cette dimension philosophique ajoute de la profondeur à l'œuvre, invitant le spectateur à réfléchir à la joie d'observer la faune dans son élément véritable.
Le travail artisanal du tapis, avec ses fils de soie méticuleux, renforce à la fois l'attrait visuel et le luxe tactile, en faisant non seulement un objet décoratif, mais aussi une profonde déclaration sur la liberté et la nature.

Évolution du Tapis

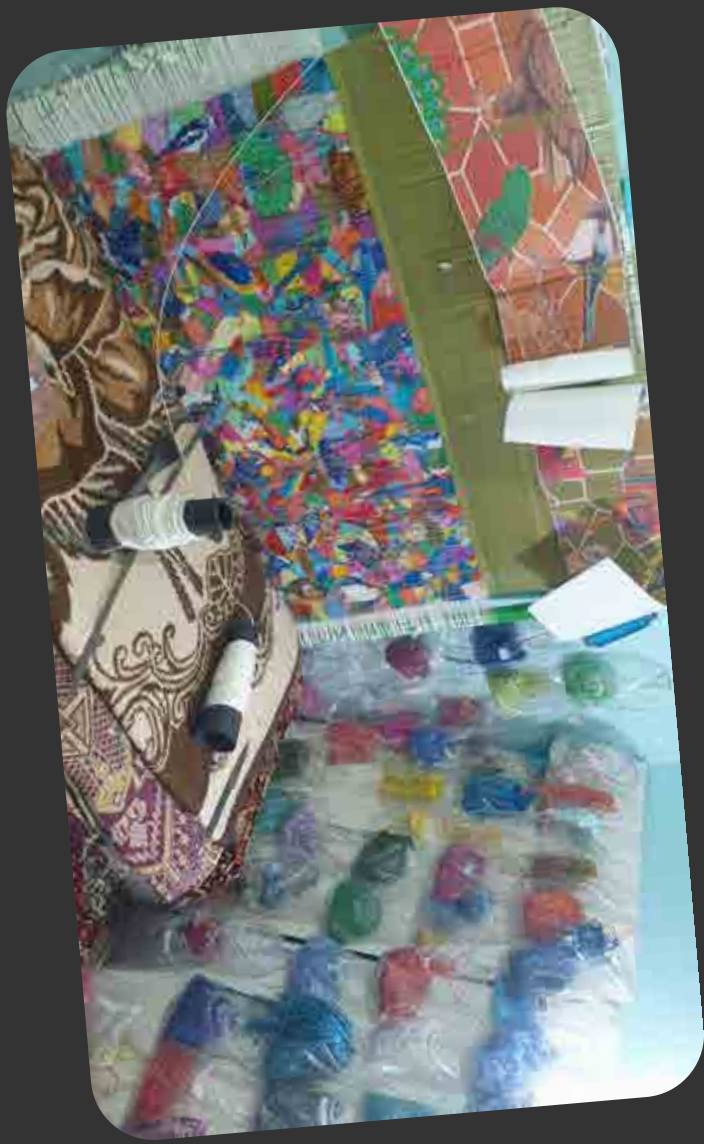

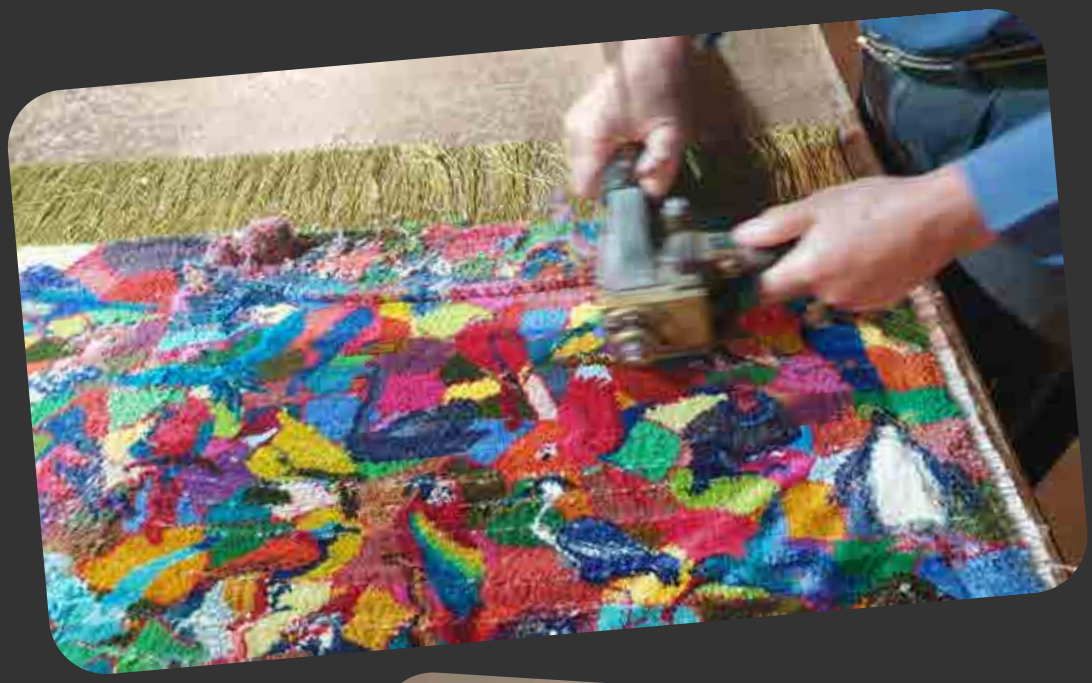

KPSI dans les tapis persans.

KPSI signifie « nœuds par pouce carré » et mesure la densité des nœuds dans un tapis persan. C'est un indicateur important utilisé pour évaluer la qualité et le savoir-faire des tapis noués à la main. Le KPSI est déterminé en comptant le nombre de nœuds dans un pouce carré de la surface du tapis.

Signification du KPSI

Savoir-faire : Un KPSI élevé indique un travail plus complexe, car il faut plus de temps et de compétence pour nouer des nœuds plus petits.

Détail et précision : Les tapis avec un KPSI élevé ont généralement des motifs plus fins et détaillés, car les nœuds plus petits permettent une plus grande précision.

Durabilité : Les tapis avec un KPSI élevé sont souvent plus durables, car les nœuds serrés rendent le tapis plus dense et moins sujet à l'usure.

Relation entre KPSI et valeur

Valeur plus élevée avec un KPSI élevé : En général, les tapis avec un KPSI élevé sont plus précieux en raison du savoir-faire et du temps nécessaires pour les

produire. Par exemple, un tapis persan fin avec plus de 300 KPSI sera beaucoup plus cher qu'un tapis avec 100 KPSI.

Matériaux et savoir-faire :

Bien que le KPSI soit important, la valeur d'un tapis dépend également d'autres facteurs tels que le matériau (soie, laine ou coton), l'origine, l'âge et la réputation du tisseur ou de la région.

Rendements décroissants:

Au-delà d'un certain point (par exemple, 400-500 KPSI), l'augmentation de la valeur peut ne pas être proportionnelle à l'augmentation du KPSI, car cela devient un facteur plus spécifique pour les collectionneurs.

En résumé, le KPSI est un indicateur clé de la qualité et de la valeur d'un tapis persan, mais il doit être considéré avec d'autres attributs lors de l'évaluation de la valeur globale d'un tapis.

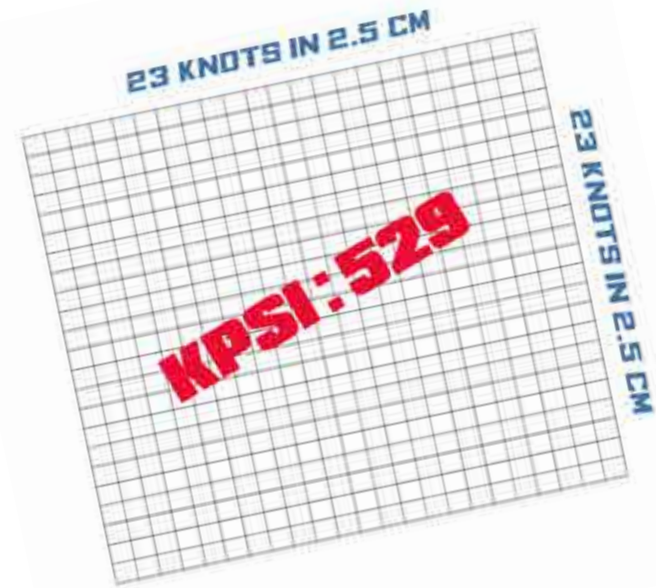

Persane – La beauté de la calligraphie sur tapis muraux.

L'intégration de la calligraphie persane dans des tapis muraux en fine soie est une forme d'art magnifique qui marie harmonieusement deux des traditions culturelles les plus chéries d'Iran : l'art délicat de la calligraphie et le savoir-faire raffiné du tissage de tapis. Ces tapis muraux, souvent en soie pure, ne sont pas de simples revêtements de sol mais de véritables pièces textiles élaborées destinées à la présentation.
Voici une analyse de cette fusion artistique unique :

Contexte historique et évolution

Le tissage de tapis persans a une histoire qui s'étend sur plus de 2 500 ans, avec des preuves de tapis élaborés remontant à l'Empire achéménide.
La calligraphie, en particulier la calligraphie islamique (qui inclut des usages en persan), est un art hautement révéré en Iran. L'écriture arabe, employée pour transcrire le Coran, revêt une signification sacrée immense et orne de nombreux supports, dont manuscrits, céramiques et textiles.
Pendant la dynastie safavide (1502–1736), le tissage de tapis et la calligraphie atteignirent des sommets artistiques. Bien

que certains tapis safavides anciens n'aient pas survécu, les enluminures de livres et les miniatures de la période timouride (précédant les Safavides) montrent des tapis aux bordures influencées par la calligraphie islamique.
L'âge d'or islamique (VIII–XIII siècle) connut des progrès importants dans la fabrication des tapis persans, les tisserands développant une grande variété de motifs encore en usage aujourd'hui, dont beaucoup sont inspirés par les traditions islamiques, y compris la calligraphie.
Aujourd'hui, des centres comme Qom et Tabriz sont particulièrement renommés pour la production de tapis en soie de haute qualité, y compris ceux intégrant des motifs calligraphiques.

Caractéristiques des tapis muraux en soie calligraphiques :

Matériau : L'utilisation de la fine soie est primordiale. La soie permet une densité de nœuds exceptionnellement élevée, donnant aux tisserands la possibilité de traduire les lignes délicates et les détails complexes de la calligraphie avec une précision remarquable. La brillance naturelle de la soie rehausse également la profondeur visuelle et la luminosité du script tissé.

Design et motifs :
Calligraphie : L'élément central est souvent une inscription calligraphique magnifiquement rendue. Cela peut inclure :
Des versets du Coran ou d'autres textes religieux.
Des citations poétiques, notamment de poètes persans renommés comme Rūmī, Hâfez ou Omar Khayyām.
Des aphorismes philosophiques ou des proverbes.
Les écritures calligraphiques employées incluent souvent la Nasta'līq (une écriture fluide et élégante très associée à la poésie persane), la Thuluth, ou même des scripts plus anguleux comme le Kufi pour une esthétique différente.
Motifs traditionnels persans : La calligraphie est typiquement intégrée dans un dessin plus large de tapis persan, qui peut

comporter :
Des motifs floraux complexes (ex. : styles Shah Abbas, motifs en vase).
Des motifs à médaillon (médaillons centraux entourés de champs élaborés).
Des scènes figuratives (notamment dans les tapis de Qom, considérés comme de véritables œuvres textiles).
Des bordures élaborées comportant souvent de plus petits éléments calligraphiques ou des motifs géométriques/floraux complémentaires.

Savoir-faire : Ces tapis témoignent d'un artisanat exceptionnel en raison de leur densité de nœuds élevée (souvent supérieure à 1 000 nœuds par pouce carré dans les soieries superfines de régions comme Heriz ou Qom). Ce tissage minutieux permet de reproduire avec une grande finesse le script calligraphique et les motifs environnants.

Fonction : Contrairement aux tapis de sol traditionnels, ces pièces sont conçues spécifiquement comme œuvres murales. Elles sont souvent encadrées ou suspendues pour mettre en valeur leur beauté artistique et servent de points focaux en décoration intérieure.

Valeur : En raison du coût élevé de la soie, des compétences et du temps requis pour le nouage à la main, ainsi que de leur mérite artistique, les tapis muraux calligraphiques en soie sont très précieux et sont souvent considérés comme des pièces d'investissement ou des objets de collection.

La transformation de la calligraphie persane en tapis muraux de fine soie illustre l'héritage durable de l'art persan, où éléments spirituels, littéraires et visuels convergent pour créer des objets d'une profonde beauté et d'une grande portée culturelle.

ARABESQUE

Imaginez une pièce époustouflante composée de 64 carreaux uniques de style arabesque, chacun orné d'une couleur différente. Alignés les uns à côté des autres, ces carreaux se fondent harmonieusement pour former une magnifique mosaïque, créant un chef-d'œuvre visuel fascinant qui capture l'essence de l'artisanat perse. Des teintes vibrantes aux motifs complexes, chaque élément raconte une histoire de précision et de créativité.

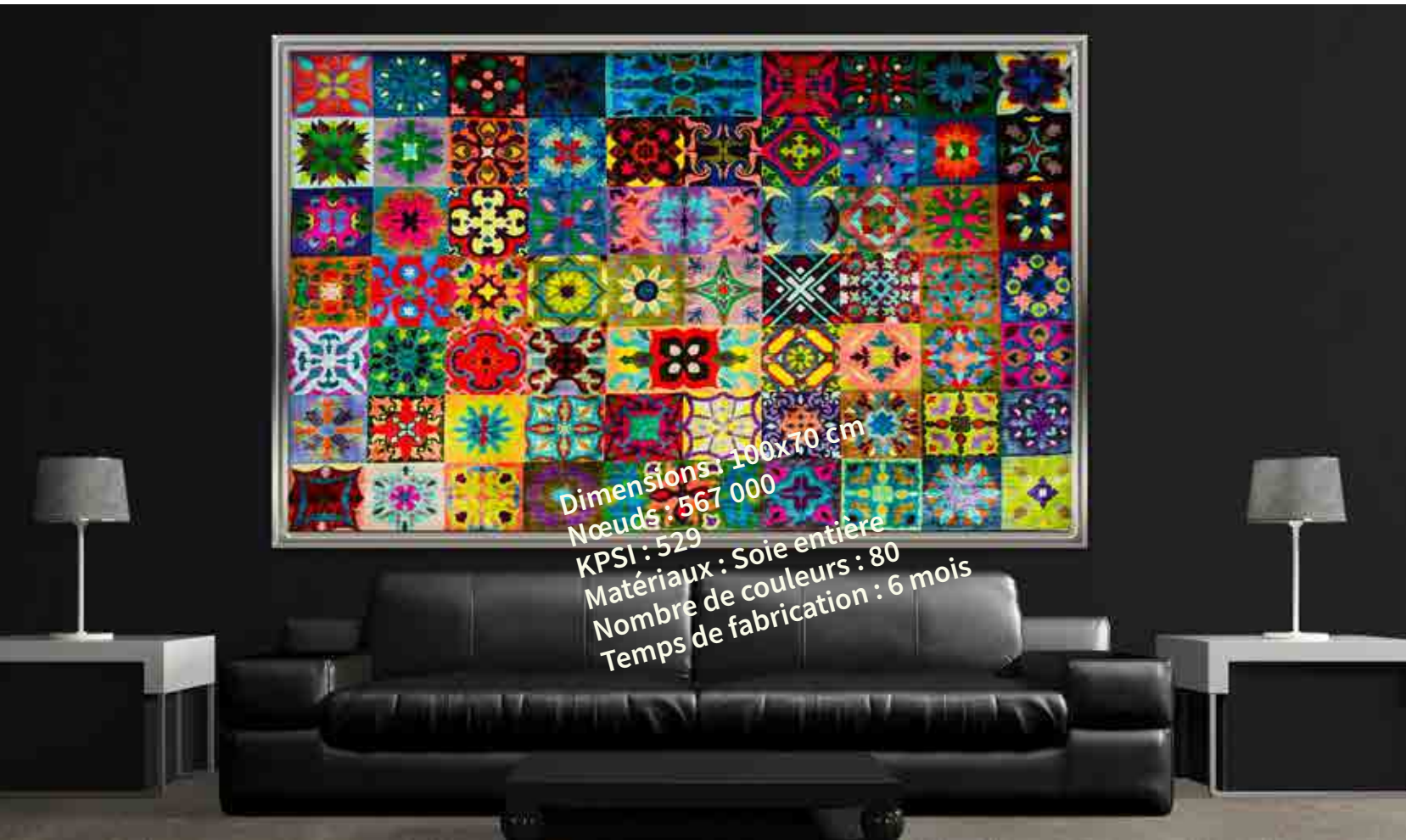

Luxe Artisanal: Le Monde Complexe de la Soie et des Motifs Arabesques.

Un tapis raffiné et vibrant, tissé avec la plus fine des soies, où des motifs arabesques complexes dansent à la surface. Le tapis est composé de 64 carreaux uniques, de forme carrée, chacun orné d'une couleur différente. Ces carreaux sont disposés en une mosaïque rectangulaire, créant une harmonie entre les teintes et les dessins.

Réalisé en soie luxueuse, connue pour son éclat, sa douceur et sa durabilité, le tapis présente des motifs arabesques d'une grande finesse, caractérisés par des formes géométriques complexes et des entrelacs délicats, souvent inspirés de la calligraphie islamique et de la nature.

La palette de couleurs, riche et variée, offre à chaque carreau une teinte unique, produisant une composition visuellement dynamique et stimulante.

Les fils de soie apportent un éclat luxueux à l'ensemble, reflétant la lumière selon l'angle et donnant vie aux couleurs. L'association de ces carreaux singuliers crée une narration visuelle à la fois cohérente et diversifiée, faisant de ce tapis une œuvre d'art persane remarquable.

Ce tapis mural en soie persane est un chef-d'œuvre d'artisanat, mariant les motifs arabesques traditionnels à une esthétique moderne et contemporaine. L'interaction des couleurs, des motifs et des textures en fait une pièce unique et captivante, véritable point focal de tout espace.

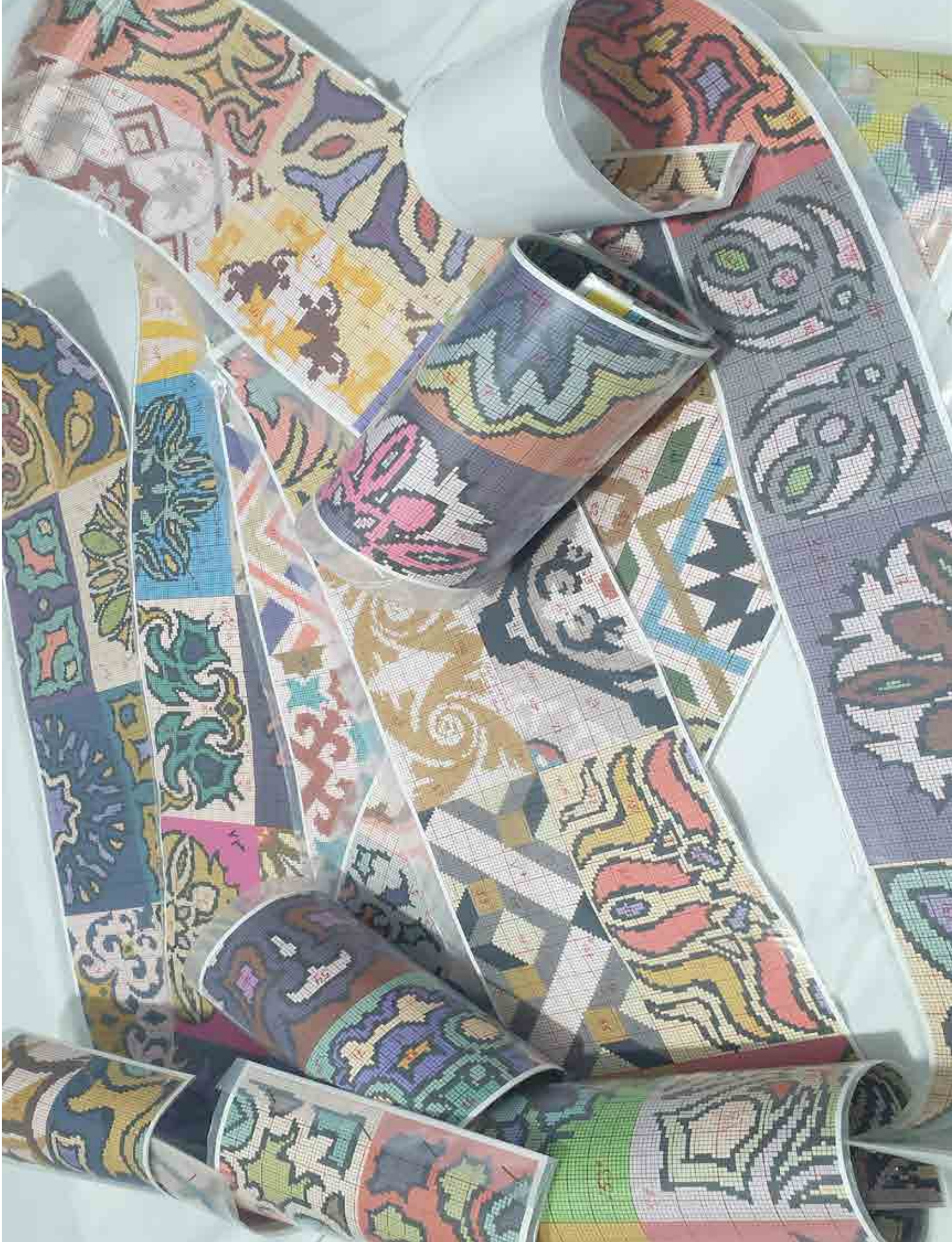

Évolution du Tapis

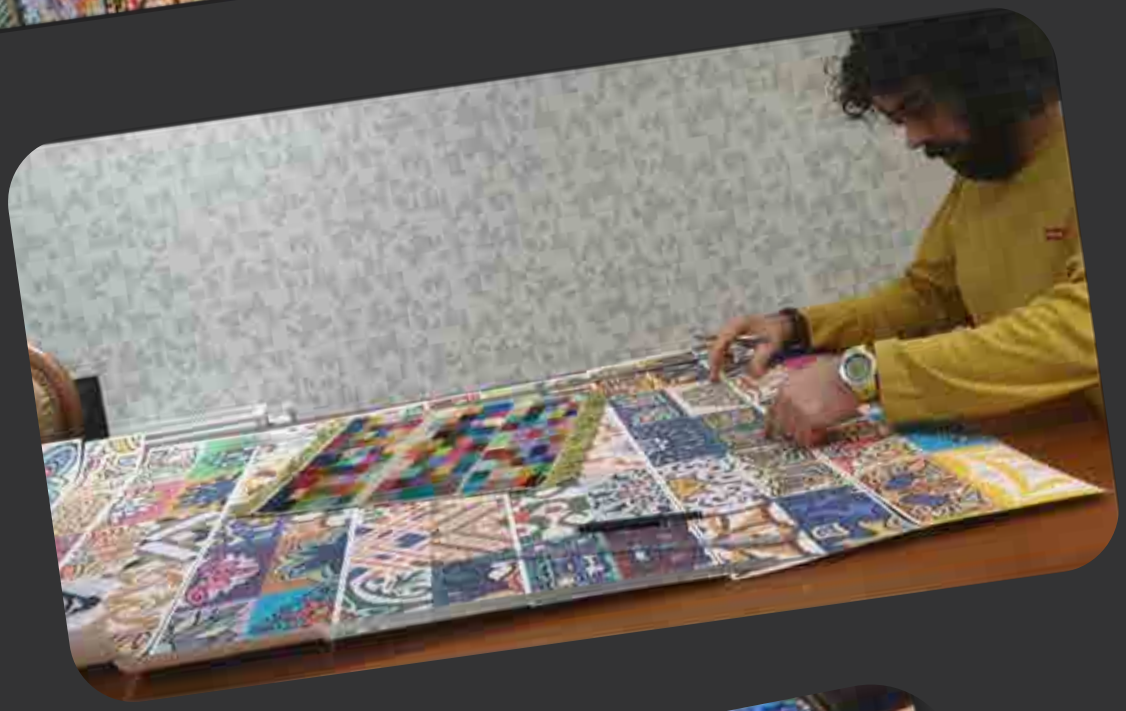

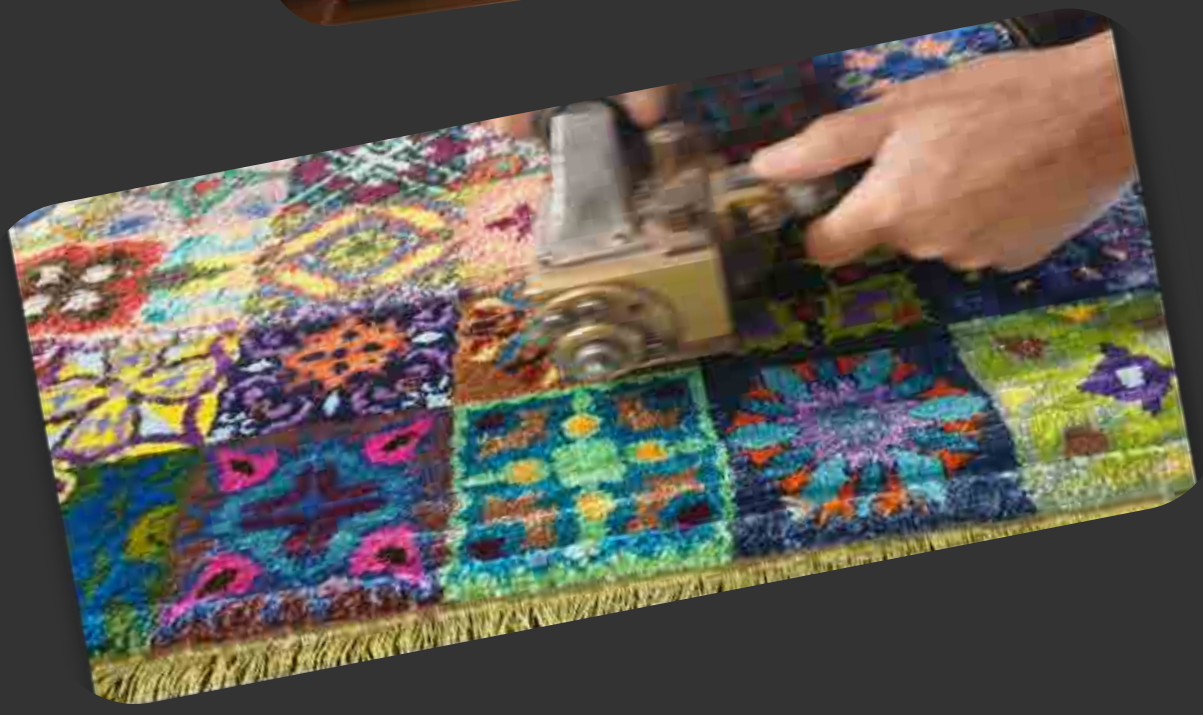

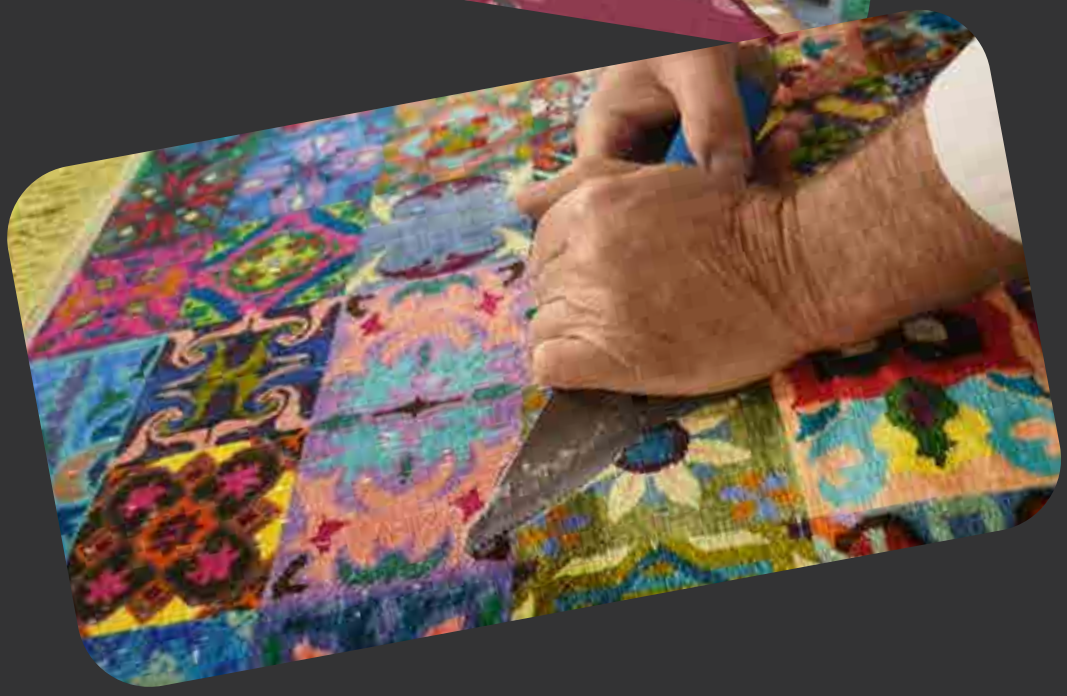

Un tapis persan sur mesure dans votre couleur signature.

Choisir vos couleurs préférées pour un tapis mural persan fait main peut grandement améliorer la personnalisation et la satisfaction du résultat final. Voici quelques avantages :

Expression personnelle :
Incorporer vos couleurs favorites vous permet d'exprimer votre personnalité et vos goûts, faisant du tapis un reflet unique de vous-même.

Harmonisation avec la décoration :
Les couleurs personnalisées assurent que le tapis complète votre décoration intérieure existante, créant un environnement cohérent et esthétiquement plaisant.

Lien émotionnel :
Les couleurs que vous aimez peuvent évoquer des émotions et des souvenirs positifs, renforçant votre connexion émotionnelle avec le tapis et l'espace qu'il occupe.

Design unique : Personnaliser les couleurs rend votre tapis unique, le distinguant des options produites en série et ajoutant une touche d'exclusivité.

Satisfaction accrue :
Participer au processus de conception et voir votre vision prendre vie peut augmenter votre satisfaction globale vis-à-vis du tapis.

Ambiance améliorée :
Vos couleurs préférées peuvent aider à créer l'ambiance souhaitée dans la pièce, qu'il s'agisse d'un sanctuaire apaisant ou d'un espace vibrant et énergique.

Signification culturelle:
Si certaines couleurs ont une importance culturelle ou personnelle, les incorporer peut ajouter une signification et une

valeur plus profondes au tapis.

Valeur d'investissement :
Un tapis personnalisé bien conçu dans vos couleurs préférées peut être une pièce d'investissement précieuse, appréciée non seulement pour son artisanat mais aussi pour son design personnalisé.

Déclencheur de conversation :
Un tapis sur mesure avec vos couleurs choisies peut servir de sujet de conversation unique, vous permettant de partager l'histoire de votre design avec vos invités.

Plaisir à long terme :
Étant donné que les couleurs ont une signification personnelle, vous êtes susceptible d'apprécier le tapis pendant de nombreuses années, en faisant un élément précieux de votre maison.
En choisissant vos couleurs préférées pour un tapis mural persan sur mesure, vous créez une pièce non seulement belle mais aussi profondément personnelle et significative.

ENLIGHTENMENT

Tout comme les papillons se dirigent instinctivement vers la lumière, se pourrait-il que les humains soient également attirés subconsciemment par la vérité? Dans notre quête de compréhension et d'illumination, gravitons-nous, nous aussi, vers une lumière métaphorique qui représente le savoir, la sagesse et la clarté?

Vers l'Illumination: Un tapis symbolique représentant la croissance personnelle et spirituelle.

Ce tapis mural persan fait main présente une scène envoûtante où de délicats papillons finement tissés, aux motifs et couleurs variés, volètent vers le centre. Chaque papillon est unique, exposant un spectre vibrant de bleus, de rouges, de jaunes et d'oranges, symbolisant la diversité des expériences humaines. Les papillons sont attirés vers le centre du tapis, qui symbolise l'illumination et la vérité ou réalité ultime.

En arrière-plan, le tapis est orné des étapes de la pyramide des besoins de Maslow, une représentation visuelle de la hiérarchie des désirs humains. Cela suggère qu'avant de pouvoir véritablement s'élever vers l'illumination, nous devons d'abord satisfaire nos besoins fondamentaux de survie, de sécurité, d'amour et d'estime. Dispersées dans la scène se trouvent de petites sphères doucement lumineuses, symbolisant des cocons – représentant des êtres ou des états de potentiel encore non réalisés, des âmes ou des individus pas encore pleinement développés ou éclairés.

Le message global transmis par ce magnifique tapis est celui de la croissance spirituelle et personnelle. Certains papillons — représentant des individus — ont été attirés vers le centre de l'illumination, symbolisant ceux qui ont atteint une compréhension supérieure et se sont rapprochés de la vérité ultime de l'existence. Le tapis reflète l'idée que, tandis que beaucoup sont encore en transformation (comme les cocons), quelques-uns ont trouvé leur chemin vers le cœur de la réalité, guidés par la lumière du savoir et de la sagesse.

Évolution du Tapis

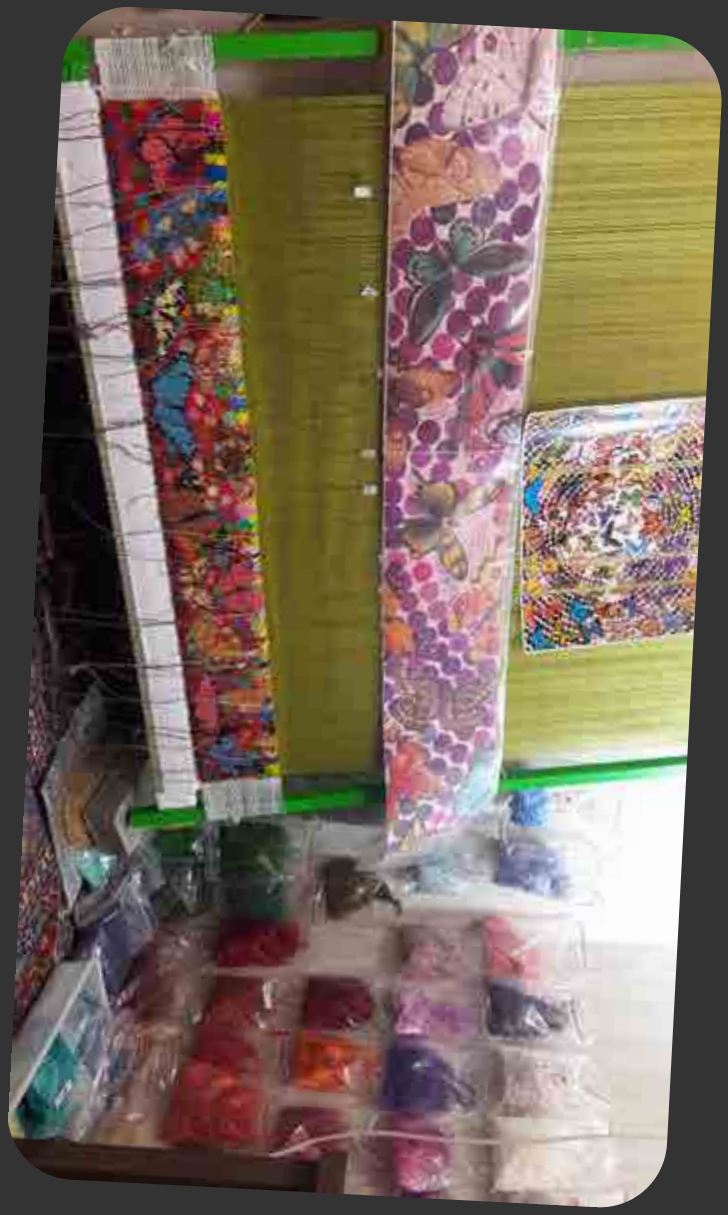

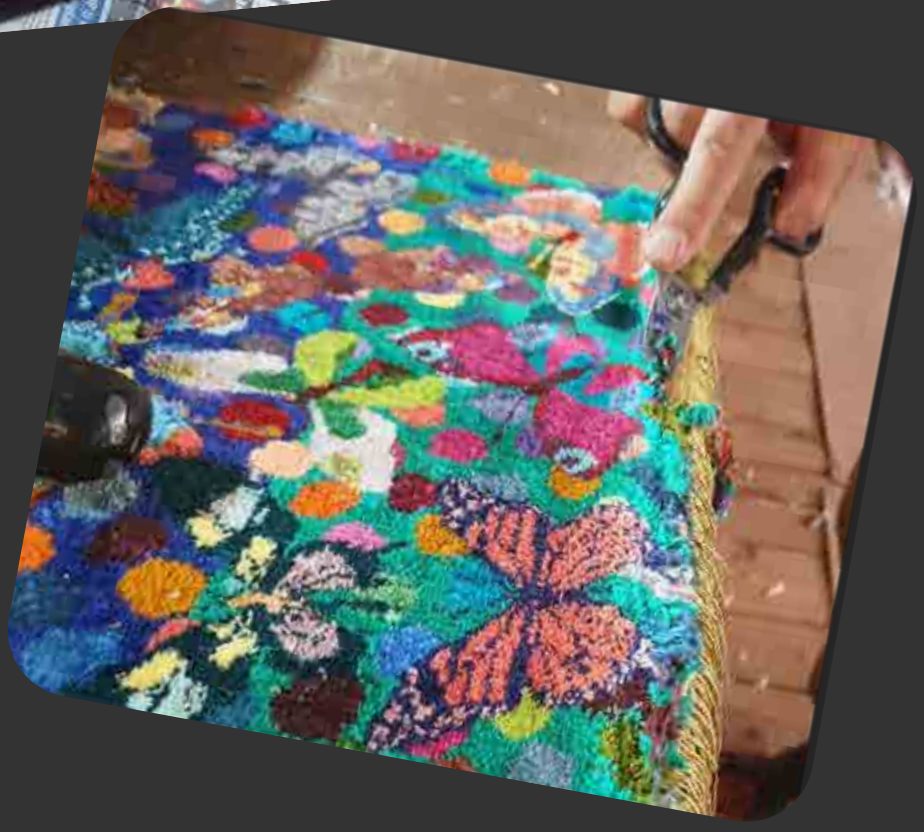

L'héritage de Tabriz tissé en soie, Le tapis persan qui saisit chaque détail.

Les tapis persans sont depuis longtemps célébrés comme l'apogée de l'expression artistique et culturelle. Parmi ces trésors, le tapis mural fait main de Tabriz se distingue comme un chef-d'œuvre qui allie artisanat traditionnel et art contemporain saisissant. Ce tapis particulier, par ses caractéristiques uniques, n'est pas simplement un élément décoratif mais une œuvre d'art qui raconte des histoires, suscite des émotions et capte l'essence de l'expression humaine.

Un savoir-faire inégalé.

Au cœur de ce tapis mural persan réside un savoir-faire exquis. La chaîne et la trame sont entièrement en soie, offrant une base lisse et luxueuse. Le velours, confectionné en laine de haute qualité, apporte durabilité et une texture subtile qui met en valeur les détails complexes du tapis. Ensemble, ces matériaux créent un mélange parfait de douceur et de résistance, garantissant la longévité de l'oeuvre tout en conservant son apparence délicate. Le tapis présente un extraordinaire 900 nœuds par pouce carré (KPSI) — témoignage de la maîtrise exceptionnelle de ses tisserands. Une telle densité de nœuds permet des motifs d'une précision incroyable, rivalisant avec la résolution d'images numériques. La précision et le dévouement nécessaires pour atteindre cette densité sont des marques de la

tradition réputée de Tabriz.

Portraits en noir et blanc.

Ce qui distingue réellement ce tapis, c'est son design : une série de portraits humains réalistes en noir et blanc. L'art est si fin que chaque portrait reflète la photographie d'origine avec une précision étonnante, saisissant les moindres détails des expressions, des ombres et des textures. Ce niveau de réalisme transforme le tapis en une galerie d'émotions et de caractères humains, invitant le spectateur à se connecter à chaque visage et à imaginer les histoires qui se cachent derrière eux.

Le thème monochrome est enrichi par une palette de 37 dégradés, allant du blanc neige au noir absolu. Cet ombrage méticuleux ajoute profondeur et relief aux portraits, créant un effet quasi-photographique qui donne vie à chaque silhouette. L'alternance de tons clairs et foncés évoque l'élégance intemporelle de la photographie classique en noir et blanc, rapprochant l'artisanat traditionnel de l'expression artistique moderne.

Ce tapis n'est pas seulement une représentation de la forme humaine ; c'est une représentation quasi-photographique. Chaque

portrait est rendu avec un réalisme stupéfiant, capturant les nuances des expressions, la texture de la peau et le subtil jeu de la lumière et de l'ombre.

Un héritage de Tabriz.

Tabriz, ville historique du nord-ouest de l'Iran, a longtemps été un centre de production de tapis persans. Réputée pour ses artisans qualifiés et ses créations innovantes, Tabriz a largement contribué à la renommée mondiale des tapis persans. Ce tapis en est un exemple éclatant : il mêle techniques traditionnelles et thèmes contemporains pour créer une pièce à la fois intemporelle et avant-garde.
Les tisserands de la ville s'inspirent de leur riche héritage culturel tout en repoussant les limites de ce qu'un tapis peut représenter. En choisissant de représenter des portraits humains, ils remettent en question les motifs floraux et géométriques conventionnels des tapis persans, offrant une perspective nouvelle qui séduit les amateurs d'art moderne.

Le rêve d'un collectionneur.

Pour les collectionneurs et les amateurs d'art, ce tapis mural fait main de Tabriz est une trouvaille rare. Sa combinaison de matériaux luxueux, de densité de nœuds élevée et de design innovant en fait une pièce remarquable capable d'élever n'importe quel espace intérieur. Qu'il soit exposé comme point focal dans une galerie moderne ou dans une demeure classique, ce tapis captivera les spectateurs et suscitera la conversation.

Le tapis mural persan fait main de Tabriz est plus qu'un tapis ; c'est un chef-d'œuvre qui marie art et artisanat. Avec sa base en soie, son velours en laine, ses portraits noirs et blancs finement travaillés et un impressionnant 900 KPSI, ce tapis se distingue comme un ajout unique et précieux à toute collection. Sa création témoigne de la beauté durable et de l'importance culturelle du tissage persan, offrant une pièce intemporelle qui sera chérie pendant des générations.

Écheveaux de laine teints en 37 nuances de gris.

SINGULARITY

Tout comme il n'existe pas deux flocons de neige identiques, aucun être humain ne partage exactement les mêmes expériences, rêves ou talents. Chaque personne porte une histoire tissée de fils de triomphes, de défis et de croissance. N'est-il pas fascinant de penser que les subtilités de nos vies sont aussi diverses que les motifs des flocons de neige tombant du ciel? Dans un monde qui met souvent l'accent sur la conformité, embrasser notre singularité devient un puissant acte de découverte de soi et d'expression personnelle.

L'Art d'Être: Unicité, Mortalité et Besoins Humains dans un Tapis Persan.

Ce tapis mural persan fait main représente une scène sereine mais stimulante où de nombreux flocons de neige aux motifs, couleurs et tailles variés sont dispersés au premier plan. Chaque flocon est minutieusement détaillé, aucun ne se ressemblant, soulignant l'individualité et l'unicité de chaque être humain. Parmi ces flocons parfaits et intacts, certains semblent partiellement fondus ou s'estomper, représentant ceux qui sont décédés. Ces flocons fondus servent de rappel subtil de la mortalité, de la nature éphémère de l'existence et de la transformation inévitable de la vie vers la mort. Leur dissolution contraste avec les flocons vibrants qui les entourent, renforçant le symbolisme de la fragilité de la vie. À l'arrière-plan, les niveaux de la pyramide des besoins humains de Maslow s'élèvent majestueusement, formant un fond structuré et stratifié. Ce contraste souligne l'interconnexion entre notre corps et notre esprit. Chaque niveau illustre le parcours humain, de la survie de base à l'accomplissement de soi, et se fond harmonieusement dans la composition générale sans diminuer l'individualité des flocons.

Le design global transmet un message puissant sur l'unicité de chaque vie humaine. Tout comme aucun flocon de neige n'est identique à un autre, chaque être humain possède une identité et un chemin uniques, façonnés par ses propres expériences et luttes. L'inclusion de flocons fondus nous rappelle subtilement la fugacité de la vie tout en mettant en valeur la beauté de l'existence, individuelle et collective, dans le contexte des besoins humains universels et de la croissance.

Bikas

Évolution du Tapis

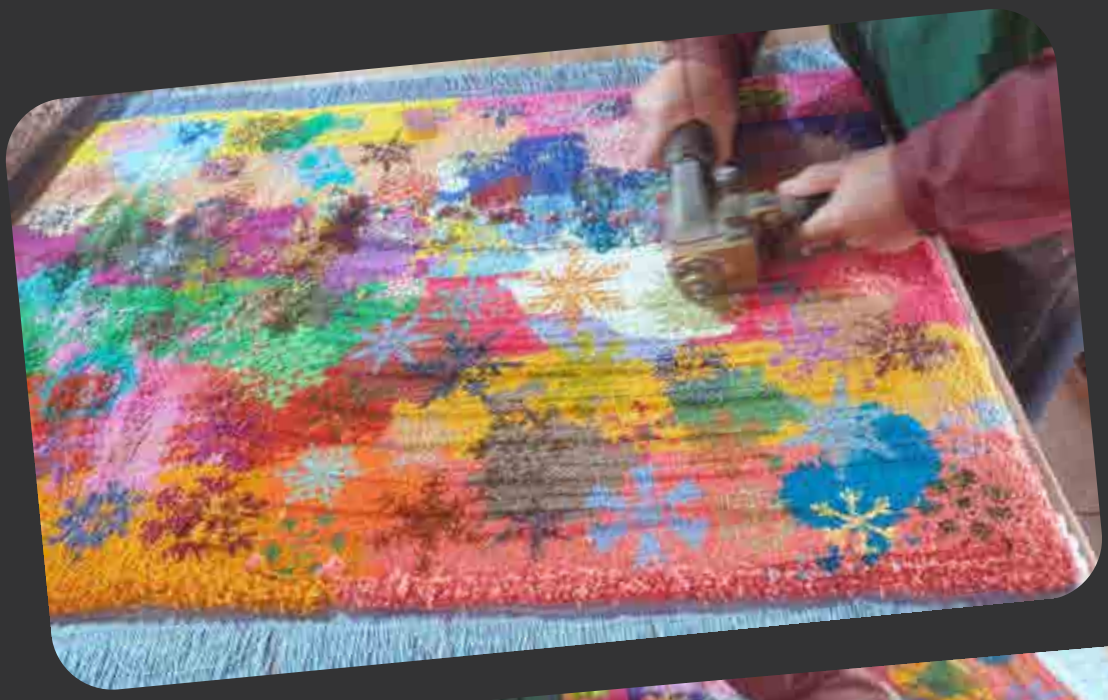

Daniel Bikas Tapis: Une Nouvelle Frontière pour les Collaborations avec les Galeries d'Art.

L'art transcende les frontières, mêlant disciplines et créant de nouvelles expériences. Dans cet esprit, Daniel Bikas Rugs s'affirme comme bien plus qu'une simple marque de tapis — c'est un médium où l'art, la culture et le savoir-faire se rencontrent. Avec ses créations conceptuelles uniques et son artisanat de qualité, Daniel Bikas Rugs offre une opportunité exceptionnelle aux galeries d'art d'explorer des collaborations innovantes.

La Vision Artistique de Daniel Bikas Tapis

Daniel Bikas Tapis se distingue en tissant des concepts profonds dans chaque pièce. Chaque tapis est une manifestation d'idées autour de l'humanité, de l'environnement et d'autres thèmes universels. Ce ne sont pas de simples objets décoratifs, mais des œuvres réfléchies qui racontent une histoire. L'exclusivité est une de leurs marques de fabrique — chaque

tapis fait main est souvent unique ou fait partie d'une édition limitée. Confectionné selon des techniques inégalées de tapis persans, chaque nœud et fil représente le travail d'artisans qualifiés. Au-delà de l'esthétique, ces tapis sont également des biens valorisants, appréciés comme héritages familiaux ou investissements à long terme.

Pourquoi les Galeries d'Art ?

Les galeries d'art sont des centres culturels, sélectionnant et présentant des créations qui stimulent les perceptions et inspirent les visiteurs. Daniel Bikas Rugs, avec sa profondeur artistique et sa signification culturelle, s'aligne parfaitement avec cette mission. Voici comment les galeries et Daniel Bikas Rugs peuvent créer un partenariat symbiotique :

Expositions et Installations

Imaginez une galerie présentant une exposition centrée sur Daniel Bikas Rugs. Les tapis pourraient être exposés

individuellement ou intégrés dans une installation immersive. Chaque narration — qu'il s'agisse de conscience environnementale, du parcours de l'humanité ou du patrimoine culturel — peut être explorée en profondeur via des visuels, textes ou éléments audio.

Collections Collaboratives

L'histoire des collaborations artistiques de Bikas peut s'étendre en impliquant des artistes contemporains ou des thèmes choisis par les galeries. Une collection co-marquée, alliant le savoir-faire de Bikas à la vision des artistes associés à la galerie, attirerait collectionneurs et amateurs d'art.

Ateliers et Conférences d'Artisans

Les galeries peuvent organiser des ateliers ou conférences animés par les artisans de Daniel Bikas Rugs. Ces événements offriront un aperçu du processus minutieux de fabrication des tapis, des racines culturelles du savoir-faire persan et des récits derrière chaque design, favorisant une appréciation plus profonde.

Vitrines de Luxe Durable

Avec l'intérêt croissant pour la durabilité, les galeries peuvent collaborer avec Daniel Bikas pour créer des vitrines mettant en avant la conscience environnementale intégrée à leurs créations. Présenter ces tapis comme des pièces de luxe écoresponsables touche un public recherchant un art éthique et durable.

Espaces Interactifs

Daniel Bikas Rugs peut transformer les espaces de galeries en expériences artistiques interactives. Les visiteurs peuvent marcher sur les tapis, les toucher, voire interagir avec eux, rapprochant l'expérience tactile de ces chefs-d'œuvre des expositions traditionnelles

« ne pas toucher ».

Événements Héritage et Transmission

Les galeries peuvent positionner Daniel Bikas Rugs comme des pièces de patrimoine dans des événements autour de l'histoire et du récit. Souligner la valeur de transmission de ces tapis peut séduire un public qui voit l'art comme moyen de préserver l'histoire et la culture.

Allier Art et Fonctionnalité

Ce qui rend Daniel Bikas Rugs particulièrement intéressant pour les galeries, c'est leur double identité : objets fonctionnels et œuvres artistiques. Ils suscitent la conversation, ajoutant profondeur et personnalité à tout espace. Avec des designs complexes, des couleurs vibrantes et une durabilité garantie, ils allient beauté et utilité.

L'Avenir d'un Art de Vivre

À mesure que les frontières entre art et vie quotidienne s'estompent, Daniel Bikas Rugs offre aux galeries une opportunité d'élargir leur influence. À travers expositions, collaborations et storytelling, ces tapis redéfinissent la perception du public face à l'art fonctionnel. Daniel Bikas Rugs est plus qu'une marque ; c'est un mouvement rapprochant l'art de la vie. Avec les galeries d'art, ils peuvent créer une expérience profonde, inspirer le public et célébrer la beauté durable de l'art et de l'artisanat.

Tango of Love

Lorsque vous dansez avec quelqu'un qui vous est cher, une proximité unique se crée. Le contact physique, le regard, le mouvement partagé — tout cela renforce le lien entre deux personnes. La danse demande confiance, communication et coopération, autant d'éléments essentiels à une relation amoureuse. La beauté de la danse réside dans sa capacité à créer un espace où deux individus peuvent s'exprimer librement, en laissant tomber leurs inhibitions et en se connectant à un niveau plus profond. Il ne s'agit pas seulement des pas; c'est la connexion émotionnelle qui s'épanouit en tournoyant sur la piste de danse.

Quand les coups de pinceau deviennent des nœuds : L'intersection de l'art d'Afremov et du tissage persan.

Imaginez un tapis mural en soie persane qui capture l'énergie vibrante et l'atmosphère romantique de la peinture emblématique de Leonid Afremov, Sweet Tango of Lovers. Cette pièce exquise serait un hommage à l'art d'Afremov et au savoir-faire des tisserands persans.

Le design du tapis serait une reproduction fidèle du style impressionniste d'Afremov, caractérisé par des couleurs vives, des coups de pinceau épais et un sens du mouvement. Les amants, représentés dans une étreinte passionnée, constitueraient le point central, leurs silhouettes rendues en motifs de soie complexes. L'arrière-plan, rempli de couleurs tourbillonnantes et de formes abstraites, créerait un décor dynamique et captivant.

L'utilisation de la soie élèverait le tapis à un niveau de luxe. Son éclat brillant et sa texture douce mettraient en valeur les couleurs vibrantes et ajouteraient une touche d'opulence. Les tisserands persans, renommés pour leur maîtrise de la soie, emploieraient diverses techniques pour créer des motifs et textures complexes, telles que le tissage en velours, le nouage et le brocart.

L'effet global du tapis serait chaleureux, passionné et élégant. Il constituerait un point focal saisissant dans n'importe quelle pièce, apportant sophistication et flair artistique. La combinaison du style expressif d'Afremov et du savoir-faire exquis du tissage de soie persan créerait une œuvre d'art vraiment unique et inoubliable.

BIKAS 202

Évolution du Tapis

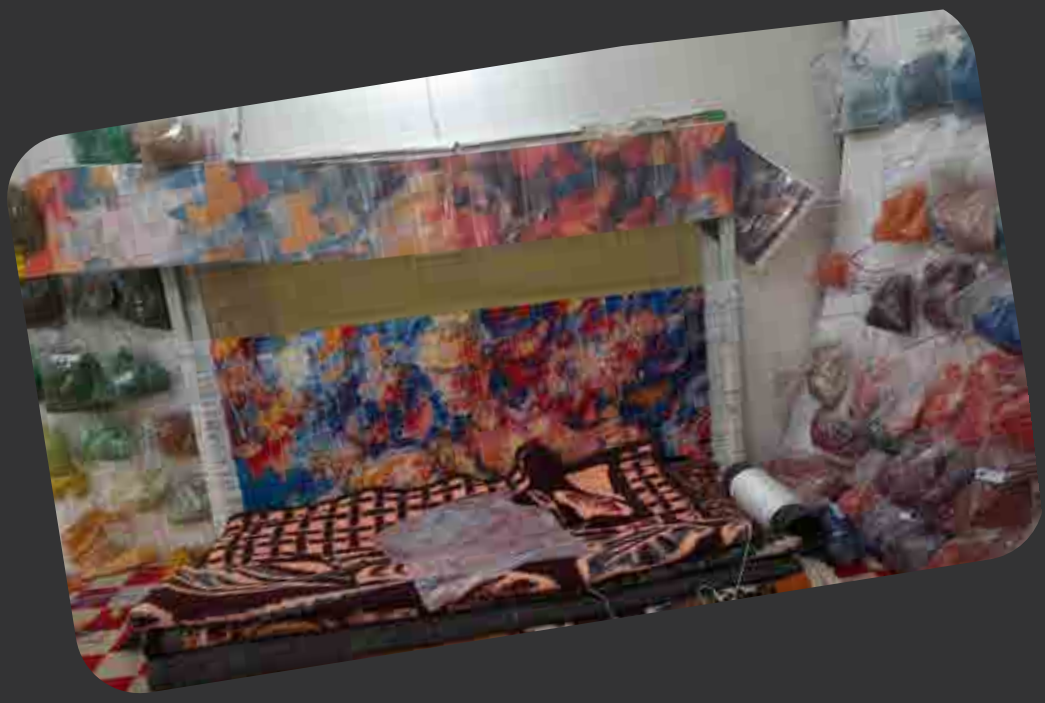

Échos du passé:
chefs-d´œuvre ressuscités en tissages luxueux.

À chaque époque, le grand art transcende son medium. Un tableau, bien après le séchage du dernier coup de pinceau, continue de parler — à travers les siècles, les cultures et les contextes. Dans cette collection, nous posons la question : et si ces voix étaient réveillées par le langage intemporel du tissage persan ?

En traduisant les œuvres de peintres d'autrefois en tapis-muraux fins et faits main, nous ne faisons pas que préserver leur héritage — nous le réinterprétons. Ces tapis ne sont pas des copies ; ce sont des dialogues. Chaque fil est une réinterprétation, chaque nœud une réflexion — là où l'art visuel devient récit tactile et où l'image figée gagne en profondeur par la dimension.

Cette fusion de l'histoire de l'art occidental et du savoir-faire oriental est plus qu'un choix esthétique. C'est un geste culturel et philosophique — qui honore la tradition tout en repoussant les limites de ce que peut être l'art textile. Le résultat est une collection à la fois hommage et évolution, révérencieuse et radicale.

Ici, le métier à tisser devient un nouveau type de toile. Et le passé, réimaginé en fibres, recommence à parler — non pas comme il

fut autrefois, mais comme il est nécessaire aujourd'hui.
Imaginez la beauté et la maîtrise des peintures historiques tissées dans un somptueux tapis persan.
Voici 10 raisons convaincantes pour lesquelles s'inspirer d'œuvres de peintres du passé pour créer des tapis-muraux persans fins est un concept véritablement exceptionnel :

Beauté intemporelle et attrait durable :

Les chefs-d'œuvre ont traversé le temps pour une raison. Leur esthétique, leur composition et leurs palettes de couleurs possèdent une beauté intrinsèque qui transcende les modes, garantissant que votre tapis demeure captivant pendant des générations.

Œuvre unique qui suscite la conversation :

Oubliez la décoration murale produite en série. Un tapis inspiré d'un tableau célèbre offre une originalité inégalée. C'est une pièce-maîtresse qui suscitera immanquablement curiosité et échanges parmi vos invités.

Faire vivre l'histoire de l'art :

Imaginez posséder une interprétation tangible d'une œuvre aimée. C'est une manière de se connecter à l'histoire de l'art à un niveau plus profond, vous permettant d'apprécier les nuances du geste artistique dans un tout autre medium.

Élever le design d'intérieur :

Un tapis persan fin, réputé pour sa minutie et ses matériaux luxueux, associé à la sophistication d'une peinture classique, peut instantanément rehausser l'atmosphère de n'importe quelle pièce, ajoutant élégance et richesse culturelle.

Préserver et réinterpréter le patrimoine artistique :

Cette démarche offre une façon unique d'honorer et de réinterpréter le patrimoine artistique. En traduisant un tableau dans l'art du tissage, vous créez un nouveau dialogue entre traditions artistiques.

Détail et savoir-faire exceptionnels :

Les tapis persans sont renommés pour leur minutie et le talent des tisserands. Rendre les nuances d'un tableau par les nœuds complexes d'un tapis demande une virtuosité exceptionnelle, aboutissant à une pièce de savoir-faire remarquable.

Ajouter profondeur et texture aux murs :

Contrairement aux impressions plates, un tapis tissé apporte une dimension tactile à la décoration murale. La texture de la laine ou de la soie ajoute profondeur et intérêt visuel, créant une expérience sensorielle plus riche.

Lien personnel à l'art :

Choisir une peinture qui vous touche personnellement vous permet d'insuffler cette connexion dans votre espace de vie d'une manière unique et significative. C'est le reflet de vos goûts et de votre appréciation de l'art.

Pièce patrimoniale avec potentiel de valeur :

Les tapis persans fins sont souvent considérés comme des héritages, prenant de la valeur avec le temps. Une pièce unique inspirée d'une œuvre significative pourrait avoir une valeur culturelle et financière encore plus grande à l'avenir.

Fusion de deux arts antiques:

Combiner la riche histoire du tissage persan avec l'héritage durable de la peinture crée une synergie puissante. C'est la célébration de deux formes d'art anciennes et respectées qui se rencontrent pour créer quelque chose de véritablement extraordinaire.

HENRYK SIEMIRADZKI

JACQUES-LOUIS DAVID

Symbolism

Avez-vous déjà regardé un symbole et vous êtes-vous demandé la profondeur de sa signification? Les symboles ne sont pas de simples dessins ou formes aléatoires; ce sont des représentations puissantes de concepts, de croyances et de cultures qui ont traversé le temps. Les symboles parlent un langage universel, transcendant les barrières culturelles et linguistiques pour communiquer des vérités profondes sur l'expérience humaine.

Bikas2023

Une Méditation Visuelle : Ce Que Ce Tapis Mural Nous Enseigne sur la Vie, les Symboles et l'Interconnexion.

Ce tapis mural persan fait main est une tapisserie fascinante de symboles et de formes complexes, chacun tissé avec précision et réflexion. Au premier plan, une variété de symboles et de formes géométriques de tailles différentes sont dispersés à la surface. Certains sont immédiatement reconnaissables – le yin-yang, la fleur de lotus, l'arbre de vie. D'autres sont plus énigmatiques, peut-être des glyphes anciens ou des symboles ésotériques évoquant un savoir caché. Ces éléments, variant en taille et en orientation, se chevauchent partiellement, créant une interaction dynamique entre forme et sens.

Les symboles se superposent et s'entrelacent, créant une composition dynamique et stratifiée qui attire le spectateur dans sa complexité.

L'arrière-plan est une tapisserie vibrante des étapes de la pyramide de Maslow, symbolisant les besoins et motivations fondamentaux qui nous animent.

Le message du tapis est celui de la transcendance. Chaque symbole, qu'il soit familier ou obscur, porte un sens profond. Ils représentent différents aspects de l'expérience humaine – amour, sagesse, pouvoir, spiritualité, et plus encore. À mesure que ces symboles interagissent et se chevauchent, ils suggèrent l'interconnexion de ces éléments et leur rôle dans notre parcours vers l'accomplissement de soi.

Le tapis nous invite à contempler la signification profonde de ces symboles et leur potentiel à nous guider vers une vie plus épanouissante. C'est une méditation visuelle sur la condition humaine, un rappel que notre quête de sens n'est pas seulement une recherche solitaire mais un voyage partagé avec d'innombrables autres qui ont cherché à comprendre les mystères de l'existence.

Évolution du Tapis

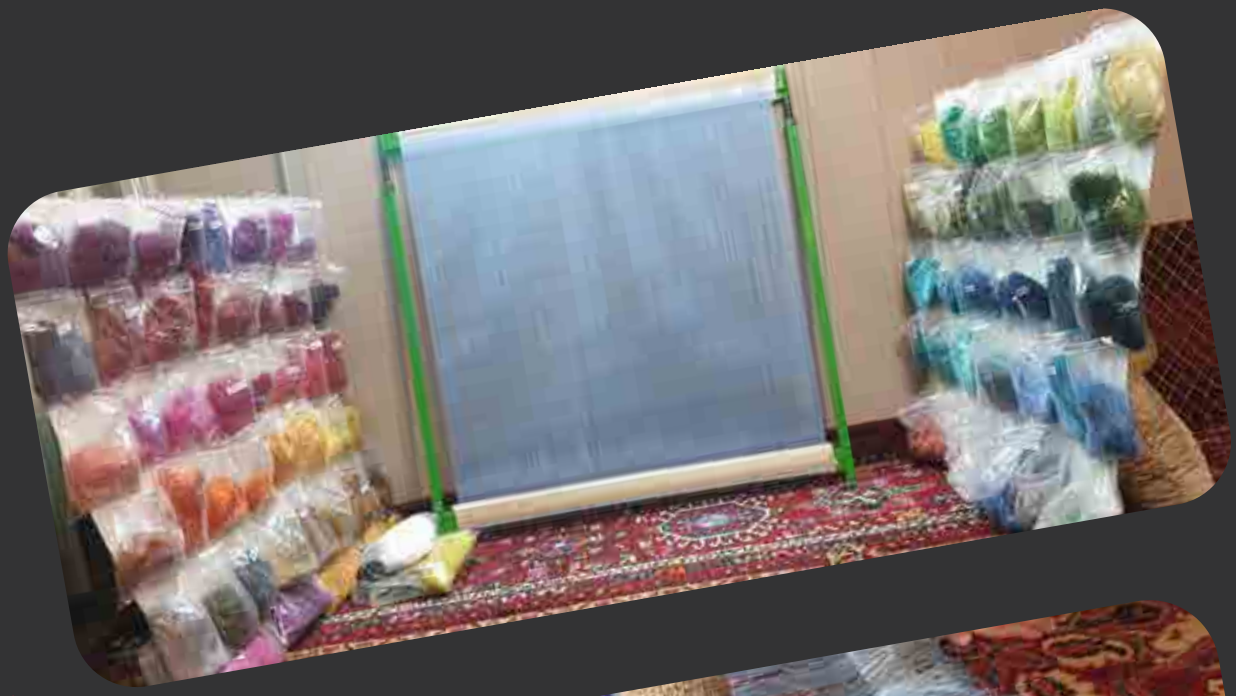

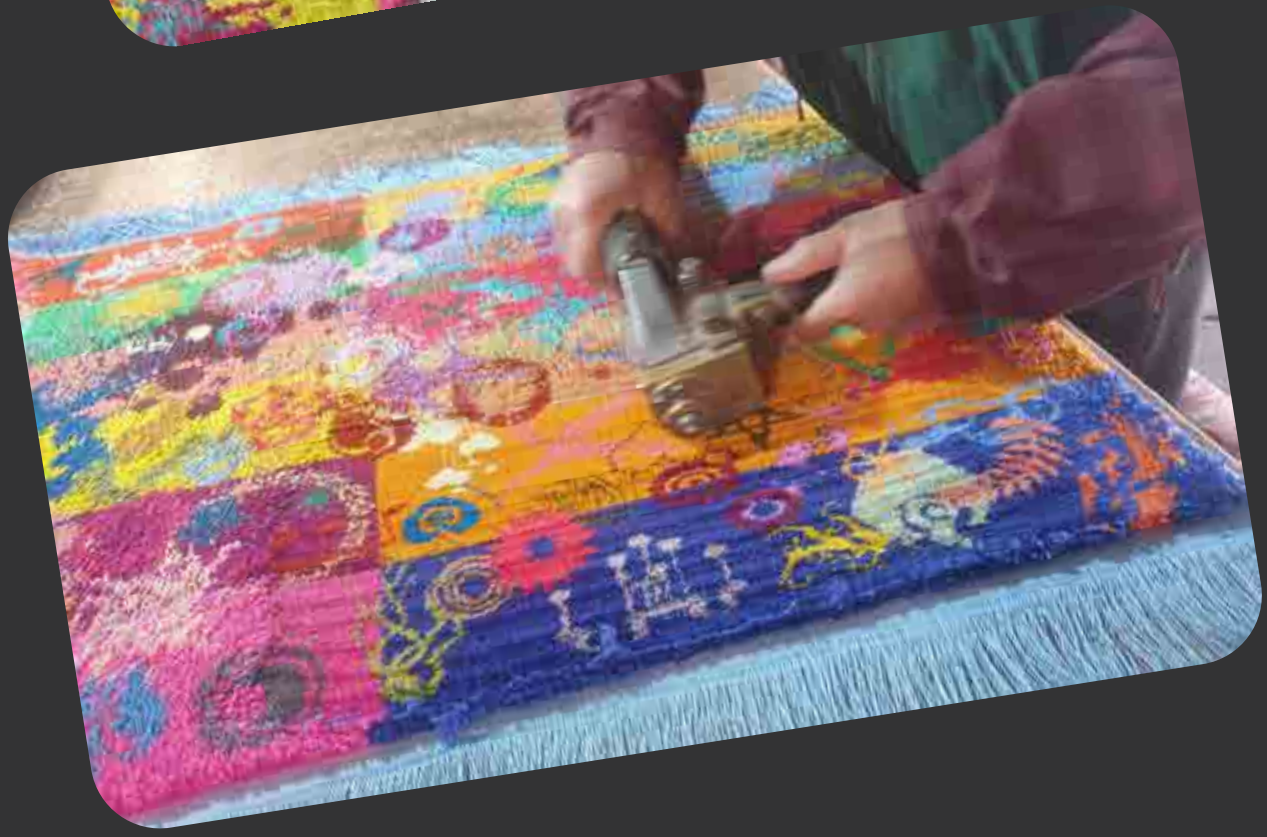

Bikas2013

Bikas2013

L'art comme moyen d'exploration philosophique: Concevoir des idées, pas seulement des objets.

Étudier la philosophie influence mes créations. La philosophie enrichit profondément le processus de conception d'œuvres artistiques en offrant un cadre pour la pensée critique, la recherche de sens et l'expression créative. Voici 15 façons dont la philosophie peut renforcer mes créations:

Compréhension de l'esthétique.

La philosophie offre une vision de l'esthétique, m'aidant à explorer la nature de la beauté et son impact sur les émotions humaines. Cette compréhension permet de créer des œuvres qui résonnent profondément avec le public.

Clarté d'intention.

La philosophie encourage à interroger le « pourquoi » derrière une création. Cette introspection favorise l'intentionnalité, assurant que chaque élément ait un but, qu'il soit fonctionnel, émotionnel ou symbolique.

Engagement éthique.

L'éthique philosophique fournit des outils pour évaluer l'impact d'une création sur la société et les individus. Je peux créer de manière responsable, en tenant compte de la durabilité, de l'inclusivité et de la sensibilité culturelle.

Exploration des métaphores et symboles.

La philosophie m'aide à découvrir et utiliser des métaphores et des

symboles pour transmettre des idées abstraites, donnant aux créations des couches de sens et favorisant un engagement plus profond.

Ouverture à plusieurs perspectives.

La philosophie entraîne l'esprit à considérer différents points de vue. Cette ouverture enrichit le processus de conception en intégrant des influences diverses et en créant des œuvres universellement attrayantes.

Équilibre entre forme et fonction.

La philosophie traite souvent des dualités, comme l'esprit et le corps ou la raison et l'émotion. De même, elle m'aide à équilibrer l'esthétique (forme) et la fonctionnalité (fonction) dans mon travail.

Exploration des thèmes existentiels.

Des thèmes comme l'identité, le but et l'impermanence sont au cœur de la philosophie. Les intégrer dans le design crée une connexion avec l'expérience humaine, rendant l'art plus compréhensible et impactant.

Favoriser l'innovation par la remise en question des normes.

La philosophie défie la pensée conventionnelle, m'inspirant à repousser les limites et à réimaginer les possibles. Cela stimule l'innovation et la créativité.

Renforcement de la pensée critique.

La philosophie aiguise mes compétences analytiques, m'aidant à évaluer mon travail et à affiner les concepts avec rigueur et profondeur.

Création de designs intemporels.

En explorant des concepts philosophiques comme l'universalité et l'intemporalité, je peux créer des œuvres qui transcendent les tendances et restent pertinentes à travers les générations.

Pensée interdisciplinaire.

La philosophie encourage une pensée interdisciplinaire, me permettant de m'inspirer de domaines variés tels que la science, l'art et la littérature.

Commentaire social.

La pensée philosophique aide les créateurs à utiliser leur travail pour aborder des questions sociales et politiques, créant un art qui inspire le changement.

Développement narratif.

Les thèmes et récits philosophiques peuvent inspirer et façonner les histoires derrière mes créations, donnant aux œuvres un contexte et une profondeur captivants.

Structure logique.

La rigueur logique de la philosophie peut m'aider à concevoir des œuvres cohérentes, bien structurées et communiquant efficacement mon message.

Dialogue philosophique.

S'engager dans des dialogues philosophiques encourage la collaboration et la discussion, me permettant d'affiner mes créations grâce à des retours constructifs. En essence, la philosophie offre un réservoir profond d'idées, de méthodes et d'inspirations, transformant le design d'un simple artisanat en un acte profond de communication et de réflexion.

ENIGMA OF REALITY

Alors que nous nous efforçons de déchiffrer les mystères de la réalité, nous rencontrons des obstacles à chaque tournant. Qu'il s'agisse des limites de notre perception, des biais qui colorent notre compréhension, ou de l'immensité même de l'inconnu, découvrir la vérité sur la réalité n'est pas une mince affaire. Dans notre quête de compréhension, nous nous confrontons à des énigmes philosophiques et à des paradoxes scientifiques, cherchant des réponses qui semblent toujours hors de portée. Mais peut-être est-ce dans la poursuite elle-même, dans les questions que nous posons et les obstacles que nous surmontons, que nous nous rapprochons du cœur de la réalité.

Bibi 2023

Voir au-delà de la surface : l'art subtil de trouver la « REALITY » dans un tapis.

Imaginez un tapis mural persan, une tapisserie vibrante tissée de formes géométriques complexes. Le fond est un kaléidoscope de couleurs, chaque forme s'imbriquant harmonieusement pour former un motif à la fois complexe et équilibré. À première vue, c'est une œuvre d'art fascinante, un véritable festin visuel.

Cependant, caché dans ce dessin élaboré se trouve un message plus profond. En observant attentivement, un mot émerge, subtilement tissé dans le tissu du tapis : « RÉALITÉ ». Ce mot n'apparaît pas immédiatement ; il faut de l'attention et un peu de persévérance pour le découvrir.

Ce mot caché symbolise le voyage de la vie, les obstacles que nous rencontrons en chemin, et l'importance d'une détermination inébranlable dans la recherche de la vérité. Le message du tapis est clair : pour trouver la réalité, nous devons affronter les défis, persévérer face à l'adversité et garder le regard fixé sur notre but ultime.

Cette tapisserie nous rappelle constamment que le chemin vers la compréhension de la véritable nature de l'existence n'est pas toujours direct. Il demande patience, résilience et volonté d'aller au-delà des apparences. Comme le mot caché dans le tapis, la vérité peut sembler insaisissable, mais avec persistance, elle finit par se révéler.

Bikas

Évolution du Tapis

L’art de la diplomatie: Pourquoi les tapis persans de qualité sont des cadeaux idéaux entre pays.

Dans les traditions diplomatiques, l’échange de cadeaux revêt une importance symbolique majeure, reflétant l’esprit de respect mutuel et le désir d’une coopération durable. Un tapis persan de qualité, reconnu pour son artisanat exceptionnel et sa profondeur culturelle, constitue une représentation idéale de ces valeurs. Lorsqu’il est offert entre deux nations, il transcende la valeur matérielle, incarnant des siècles d’excellence artistique, de patrimoine culturel et le langage universel de la beauté. En tant que cadeau diplomatique, il sert non seulement de geste de bonne volonté, mais aussi de témoignage durable de la force et de la continuité des relations bilatérales.
Voici 10 raisons pour lesquelles un tapis persan de qualité est un cadeau culturel diplomatique idéal entre deux pays :

Symbole d’héritage et de civilisation partagés.

Les tapis persans incarnent des milliers d’années d’art, reliant les traditions anciennes à l’appréciation moderne — créant un pont parfait entre différentes cultures.

Représentation de valeurs intemporelles.

Patience, savoir-faire et beauté — des valeurs centrales dans la fabrication des tapis persans — reflètent celles nécessaires pour des relations diplomatiques durables : respect, persévérance et collaboration.

Beauté universellement reconnue.

Les tapis persans sont admirés dans le monde entier, dépassant les barrières linguistiques et politiques — garantissant que le cadeau sera sincèrement apprécié.

Purement culturel, non politique.

Un tapis ne véhicule aucun message politique direct, évitant toute controverse. Il favorise le soft power en mettant en avant l'humanité, la culture et l'appréciation commune de la beauté.

Unique et fait main.

Chaque tapis est unique. Offrir un objet fait main montre un profond respect, de l'intention et quelque chose d'irremplaçable — bien plus significatif que des cadeaux produits en série.

Durable et précieux.

Contrairement à de nombreux cadeaux diplomatiques éphémères (fleurs, produits consommables, gadgets), un tapis persan de qualité dure des générations, symbolisant une amitié durable.

Possibilité de symbolisme personnalisé.

Le design du tapis peut intégrer des motifs significatifs des deux pays, célébrant l'union et les aspirations partagées.

Promotion des échanges culturels pacifiques.

Un tapis est un objet pacifique — un textile d'art et de tradition — symbolisant le dialogue, non la domination. Il encourage la curiosité culturelle et le respect.

Mise en valeur d'une grande sophistication culturelle.

En offrant un tapis persan de qualité, un pays se positionne comme raffiné, respectueux des traditions et riche culturellement — renforçant son image internationale.

Création d'un lien émotionnel.

L'art parle au cœur. La beauté, la chaleur et l'histoire d'un tapis créent un lien émotionnel, adoucissant les atmosphères diplomatiques et favorisant la bonne volonté.

USA - FRANCE Monuments Iconiques Design.

Daniel Bikas Tapis 176

TISSER L'ESPRIT DE L'INDE DANS LA SOIE PERSE.

L'art est un véhicule par lequel les civilisations communiquent à travers le temps, et lorsque deux traditions anciennes s'entrelacent, une nouvelle narration culturelle naît. Ce projet explore la fusion des styles de peinture indienne — chacun ancré dans une profonde spiritualité, mythologie et identité régionale — avec l'artisanat inégalé des tapis muraux en fine soie perse. En traduisant le langage visuel des formes artistiques indiennes telles que Madhubani, Pattachitra, Miniature, Warli et Kalamkari dans le medium du tissage de la soie perse, nous visons à préserver, réimaginer et élever leurs histoires en chefs-d'œuvre textiles durables. Cette synthèse interculturelle célèbre non seulement le patrimoine artistique de l'Inde, mais insuffle également une nouvelle vie à la tradition du tapis perse, la transformant de simple décoration en toile de dialogue artistique mondial. Chaque tapis devient une tapisserie de temps, de symbolisme et d'âme — tissé à la main avec la finesse des techniques perses et la richesse visuelle de l'esthétique indienne. Il ne s'agit pas seulement de design ; c'est une diplomatie par l'art, un soft power qui relie deux cultures à travers le fil, la couleur et l'imagination intemporelle.

Art Bénin

L'art du Bénin fait référence à la tradition artistique très sophistiquée et renommée du royaume du Bénin, situé dans l'actuel sud du Nigeria. Florissant à partir du XIII siècle, en particulier entre les XVe et XVIIe siècles, l'art du Bénin est célèbre pour son artisanat exquis et sa riche symbolique culturelle, principalement créé pour glorifier l'Oba (roi) et l'histoire du royaume.

Caractéristiques principales :

Matériaux et techniques : Les artistes béninois sont surtout connus pour leurs plaques et sculptures en bronze réalisées selon la technique de la cire perdue, ainsi que pour leurs sculptures en ivoire, en bois et en terre cuite. Les bronzes présentent souvent un niveau de détail et de finesse remarquable.

Thèmes royaux et religieux : L'art se concentre largement sur la vie de la cour royale, représentant les Obas, les guerriers, les nobles, les animaux et des événements

historiques importants. De nombreuses œuvres célèbrent le pouvoir et l'autorité divine du roi.

Motifs symboliques :
L'iconographie inclut des léopards (symboles de force et de royauté), des figures portugaises (réflétant les premiers contacts avec les Européens), des perles de corail et des régalia élaborées, tous riches de significations symboliques.

Plaques en relief : Les célèbres bronzes du Bénin comprennent des plaques rectangulaires qui décoraient les murs du palais royal, racontant des histoires de conquête, de diplomatie et de mythologie.

Naturalisme stylisé : Les figures sont réalistes mais stylisées, avec des détails complexes sur les visages, les vêtements et les accessoires, soulignant le statut et l'identité.

Signification culturelle :

L'art du Bénin incarne l'histoire, la spiritualité et le pouvoir politique du royaume du Bénin. Il jouait un rôle crucial dans les rituels royaux et dans la légitimation du pouvoir de l'Oba. Malgré le pillage de nombreux objets lors de l'expédition punitive britannique de 1897, l'art du Bénin reste un symbole du génie artistique africain et du patrimoine culturel, inspirant des artistes contemporains dans le monde entier.

Art aztèque

L'art aztèque fait référence à la culture visuelle et matérielle de la civilisation aztèque, qui a prospéré dans le centre du Mexique du XIV au début du XVI siècle. Profondément symbolique et chargé spirituellement, l'art aztèque avait des fonctions religieuses, politiques et sociales, mêlant mythologie, nature et cosmologie dans un langage visuel puissant.

Caractéristiques principales :

Imagerie symbolique : L'art aztèque regorge de symboles mythologiques et cosmologiques. Les divinités, les corps célestes et les éléments du monde naturel (comme les serpents, les aigles et les jaguars) sont souvent représentés, souvent dans des compositions complexes et superposées.

Formes stylisées : Les figures sont géométriques et abstraites, souvent avec des traits exagérés, des coiffes élaborées et des costumes complexes représentant

dieux, guerriers ou nobles.

Matériaux et supports : L'art aztèque comprenait des sculptures en pierre, des codex (manuscrits peints), des céramiques, des œuvres en plumes, des mosaïques d'or et de turquoise, et des fresques—chaque support reflétant un artisanat d'élite.

Couleur et motif : Des couleurs vives et contrastées étaient utilisées symboliquement sur les fresques, les codex et les sculptures. Les motifs étaient répétitifs et symétriques, représentant souvent des dualités (vie/mort, ciel/terre).

Fonction rituelle : La plupart des œuvres aztèques avaient un rôle religieux ou cérémoniel—des masques et statues pour les temples aux couteaux rituels et costumes cérémoniels.

Signification culturelle :

L'art aztèque était une expression visuelle de l'ordre cosmique, du pouvoir politique et de la croyance religieuse. Il honorait les dieux, renforçait l'autorité des dirigeants et organisait la vie quotidienne autour de calendriers sacrés et de rituels. Malgré la conquête espagnole, son héritage perdure dans la culture mexicaine et continue d'inspirer les artistes et designers contemporains par ses formes audacieuses, son intensité spirituelle et sa profondeur culturelle.

Art Hopi

L'art Hopi est l'art traditionnel du peuple Hopi, une tribu amérindienne du nord-est de l'Arizona. Profondément enraciné dans leurs croyances spirituelles et leurs pratiques culturelles, l'art Hopi exprime le lien de la tribu avec la nature, les cérémonies et les histoires ancestrales.

Caractéristiques principales :

Motifs symboliques : L'art Hopi met souvent en scène des katsinas (êtres spirituels), le maïs, des animaux et des éléments naturels, symbolisant la fertilité, les cycles de la vie et l'harmonie avec l'environnement.

Poterie : La poterie Hopi est très appréciée pour sa grande qualité, avec des motifs géométriques, des figures stylisées et des dessins symboliques peints dans des tons naturels tels que le noir, le rouge et le blanc.

Poupées Katsina : Figures en bois sculpté représentant les esprits katsina, utilisées pour enseigner aux enfants les croyances religieuses et les valeurs culturelles.

Textiles et tissage : Les textiles Hopi incorporent souvent des motifs symboliques et des teintures naturelles.

Sandpainting : Une forme d'art sacré utilisée dans les cérémonies de guérison, créant des motifs complexes et temporaires à partir de sable coloré.

Signification culturelle :

L'art Hopi est indissociable de leur vie spirituelle et de leurs rituels. Il sert de moyen pour transmettre les connaissances culturelles, les histoires religieuses et le respect de la nature. Transmis de génération en génération, l'art Hopi continue de prospérer, équilibrant tradition et créativité contemporaine.

Art Haida

L'art haida est l'art visuel traditionnel du peuple haida, un groupe autochtone de la côte nord-ouest du Pacifique en Amérique du Nord, principalement en Colombie-Britannique et en Alaska. Cette forme d'art est profondément liée à la culture, à la spiritualité et à l'identité sociale des Haida, avec une histoire qui remonte à des milliers d'années.

Caractéristiques principales :

Design Formline : L'art haida est surtout connu pour son style formline, un langage graphique unique caractérisé par des lignes continues et fluides qui créent des formes et motifs audacieux, y compris des ovales, des formes en U et des formes en S.

Motifs Animaliers et Mythiques : Les sujets fréquents incluent les corbeaux, aigles, loups, ours, épaulards et êtres surnaturels, souvent des blasons de clans et des symboles spirituels.

Symétrie et Équilibre :
Les compositions sont très symétriques, avec des éléments équilibrés qui s'intègrent harmonieusement dans le design.

Médiums Variés : Les artistes haida créent des œuvres en bois sculpté (poteaux totémiques, masques, boîtes en bois courbé), gravures sur argilite (une sorte d'ardoise noire), tissage et peinture sur différentes surfaces.

Usage Audacieux de la Couleur : Traditionnellement, l'art haida utilise le noir et le rouge comme couleurs dominantes, souvent accentuées de bleu ou de vert.

Signification culturelle :
L'art haida n'est pas seulement décoratif, mais constitue une partie essentielle de la narration, de la structure sociale et de la vie cérémonielle. Il transmet les histoires des clans, les légendes ancestrales et les croyances spirituelles, fonctionnant comme un enregistrement vivant de l'identité et des valeurs haida. Aujourd'hui, l'art haida continue de prospérer tant dans les contextes traditionnels que dans l'art contemporain, influençant les mouvements artistiques autochtones et mondiaux.

Art maori

L'art maori est l'art traditionnel du peuple maori, les habitants polynésiens autochtones de la Nouvelle-Zélande. Il est profondément lié à la culture, à la spiritualité et à l'identité maories, servant à communiquer la lignée, le statut social et les histoires tribales.

Caractéristiques principales :

Whakairo (Sculpture) : Une des formes les plus remarquables, incluant la sculpture sur bois, os et pierre. Le whakairo présente des spirales, courbes et motifs géométriques complexes symbolisant la généalogie et la mythologie, souvent visibles sur les maisons de réunion (wharenui), armes et outils.

Tā Moko (Tatouage) : Tatouages faciaux et corporels très détaillés et uniques, représentant l'histoire personnelle et ancestrale.

Kōwhaiwhai (Motifs peints) : Motifs décoratifs en forme de

rouleaux peints sur les poutres des maisons de réunion, souvent symétriques et symbolisant des éléments naturels comme les frondes de fougère.

Tissage : Tissage traditionnel utilisant le lin (harakeke) pour créer des manteaux, paniers et tapis, souvent avec des motifs complexes et des teintures naturelles.

Motifs symboliques : Les motifs courants incluent le koru (spirale représentant la vie et la croissance), le manaia (figure protectrice mythique) et le hekau (étoile à six branches).

Signification culturelle :

L'art maori n'est pas seulement décoratif ; c'est un langage vivant d'expression culturelle qui transmet les histoires tribales, les croyances spirituelles et les structures sociales. Transmis de génération en génération, il relie le peuple maori à ses ancêtres, à la terre et à son identité. Aujourd'hui, l'art maori continue de prospérer à la fois dans ses formes traditionnelles et dans des adaptations contemporaines, jouant un rôle essentiel dans la revitalisation culturelle.

Art inca

L'art inca se réfère à la culture visuelle et matérielle de l'Empire inca, qui a prospéré dans la région andine d'Amérique du Sud du début du XVe siècle jusqu'à la conquête espagnole au XVIe siècle. L'art inca se caractérise par sa fonctionnalité, sa précision géométrique et sa profondeur symbolique, reflétant le savoir-faire avancé et la cosmologie de l'empire.

Caractéristiques principales :

Motifs géométriques : L'art inca présente des motifs géométriques audacieux et symétriques tels que des zigzags, des motifs en marches et des damiers, souvent disposés en séquences répétitives et harmonieuses.

Textiles : Les Incas produisaient des textiles très sophistiqués tissés à partir de laine d'alpaga et de vigogne, présentant des motifs complexes et des couleurs vives. Les textiles avaient des usages utilitaires et cérémoniels, symbolisant le statut et l'identité.

Travail des métaux : Leur maîtrise de l'or, de l'argent et du

cuivre était évidente dans les bijoux, les objets cérémoniels et les icônes religieuses. Les métaux étaient souvent martelés ou moulés en formes stylisées d'animaux ou de figures géométriques.

Céramique : La poterie inca était principalement utilitaire mais présentait également des motifs symboliques et un design soigné, représentant animaux, plantes et symboles cosmologiques.

Travail de la pierre : Réputés pour leur précision en maçonnerie, l'architecture et les sculptures incas utilisaient des pierres ajustées sans mortier, souvent gravées de motifs symboliques subtils.

Signification culturelle :

L'art inca était profondément lié aux croyances religieuses, à la hiérarchie sociale et aux cycles agricoles. Chaque forme d'art avait une fonction pratique ou cérémonielle, renforçant la vision du monde et le pouvoir de l'empire. Bien que fonctionnel, l'art inca était imprégné de symbolisme spirituel, incarnant l'harmonie entre l'homme, la nature et le cosmos. Aujourd'hui, l'art inca reste un symbole puissant du patrimoine et de l'ingéniosité andins.

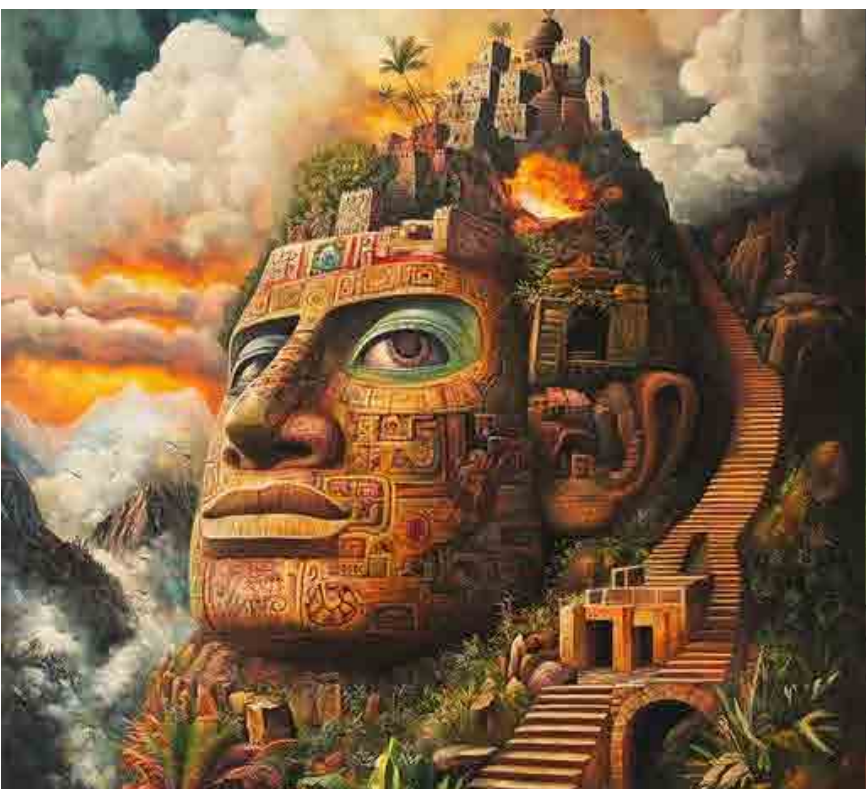

Art maya

L'art maya est la riche et complexe tradition artistique de l'ancienne civilisation maya, qui a prospéré en Mésoamérique (actuels Mexique, Guatemala, Belize, Honduras et Salvador) d'environ 2000 av. J.-C. au XVI siècle de notre ère. Il reflète les connaissances avancées des Mayas en astronomie, religion et société.

Caractéristiques principales :

Écriture hiéroglyphique :
L'art maya intègre souvent des hiéroglyphes — un système complexe de symboles enregistrant l'histoire, la mythologie et les lignées royales — dans leurs œuvres.

Sculpture et reliefs : Les artistes mayas créaient des sculptures en pierre détaillées, des stèles et des linteaux représentant des souverains, des dieux et des scènes mythologiques avec une iconographie complexe et un portrait réaliste.

Céramique : La poterie peinte présentait des scènes narratives

vibrantes avec dieux, rituels, animaux et vie quotidienne, souvent avec des lignes fines et des couleurs vives.

Fresques : Les fresques colorées ornaient temples et palais, illustrant cérémonies religieuses, cosmologie et événements historiques.

Motifs symboliques : Les thèmes courants incluent jaguars, serpents, maïs, soleil, lune et divinités de l'au-delà, tous profondément liés à la cosmologie et à la religion maya.

Géométrie et symétrie : Les œuvres démontrent souvent des motifs géométriques précis et des compositions équilibrées.

Signification culturelle :

L'art maya était une partie fondamentale du culte religieux, de la propagande politique et de la hiérarchie sociale. Il servait à raconter des histoires sur les dieux, les ancêtres et les souverains, reliant le peuple maya à son passé sacré et à sa cosmologie. Aujourd'hui, l'art maya continue d'inspirer chercheurs et artistes, préservant l'héritage de l'une des cultures anciennes les plus sophistiquées des Amériques.

Art Moche

L'art Moche provient de la civilisation Moche, qui a prospéré sur la côte nord du Pérou entre environ 100 et 700 après J.-C. Il est renommé pour ses expressions artistiques très détaillées et réalistes, notamment dans la céramique, le travail des métaux et les fresques, reflétant une vie sociale, religieuse et politique complexe.

Caractéristiques principales :

Portraits réalistes : Les artistes Moches excellaient à créer des visages et des figures humaines naturalistes, représentant souvent des individus avec des traits, expressions et coiffures uniques.

Céramique : La poterie Moche est célèbre pour ses vases à bec en étrier et ses vases portrait finement modelés illustrant dieux, guerriers, animaux et scènes quotidiennes avec un détail minutieux.

Scènes narratives : De nombreuses œuvres racontent des histoires — mythes, rituels,

batailles et cérémonies — offrant un aperçu précieux de la culture et des croyances Moches.

Travail des métaux : Habiles en or, argent et cuivre, les métallurgistes Moches produisaient des bijoux, masques et objets cérémoniels exquis.

Symbolisme et iconographie : Les motifs fréquents incluent créatures marines, félins, serpents et êtres surnaturels, symbolisant le pouvoir, la fertilité et le monde naturel.

Fresques et architecture : Les fresques colorées et les structures en adobe élaborées présentent des scènes de mythologie et de vie des élites.

Signification culturelle :

L'art Moche est un témoignage visuel vivant de la vision du monde de cette civilisation, soulignant la connexion entre l'humain, la nature et le divin. Il remplissait des fonctions religieuses, commémorait les élites et transmettait des récits culturels. Aujourd'hui, l'art Moche est célébré pour sa maîtrise technique et sa puissance expressive, offrant une fenêtre sur l'histoire riche de l'Amérique du Sud précolombienne.

Art olmèque

L'art olmèque est la tradition artistique distinctive de la civilisation olmèque, souvent considérée comme la « culture mère » de la Mésoamérique, prospérant le long de la côte du golfe du Mexique entre environ 1400 et 400 avant J.-C. L'art olmèque a posé les bases de nombreuses cultures mésoaméricaines ultérieures et est connu pour son style emblématique et mystérieux.

Caractéristiques principales :

Têtes colossales : Les œuvres olmèques les plus célèbres sont les immenses têtes de pierre, sculptées dans le basalte, représentant des dirigeants avec un couvre-chef distinctif et des traits faciaux individualisés.

Figures humaines et animales stylisées : L'art olmèque combine des éléments naturalistes et abstraits, représentant souvent des humains, jaguars, serpents et êtres surnaturels avec un mélange de réalisme et de symbolisme.

Motifs de jaguar : Les jaguars sont un motif récurrent symbolisant le pouvoir et la transformation spirituelle ; de nombreuses sculptures et

gravures présentent des traits de jaguar ou des hybrides humains-jaguars.

Utilisation du jade et d'autres matériaux : Les Olmèques travaillaient le jade, la serpentine et l'obsidienne pour créer des masques, figurines et objets rituels complexes.

Formes curvilignes et symétrie : Leur art présente des lignes fluides et des compositions symétriques qui transmettent un sentiment d'équilibre et d'harmonie.

Iconographie : De nombreuses œuvres représentent des thèmes chamaniques et mythologiques, incluant des figures de transformation et des symboles cosmiques.

Signification culturelle :

L'art olmèque était profondément lié aux rituels religieux, à la royauté et à la cosmologie, reflétant la vision spirituelle et politique de la culture. Il a influencé les civilisations mésoaméricaines suivantes comme les Mayas et les Aztèques. L'art olmèque reste un témoignage puissant de l'une des premières sociétés complexes des Amériques, fascinant par son mystère et sa sophistication artistique.

Art Tlingit

L'art tlingit est l'art traditionnel du peuple tlingit, autochtone de la côte nord-ouest du Pacifique en Amérique du Nord, principalement dans le sud-est de l'Alaska et certaines parties de la Colombie-Britannique. Cette forme d'art est profondément ancrée dans la culture, la structure sociale et les croyances spirituelles des Tlingits.

Caractéristiques principales :

Design Formline : Comme d'autres arts de la côte nord-ouest, l'art tlingit se distingue par le style formline, caractérisé par des lignes audacieuses et fluides créant des formes distinctives comme des ovoides, des U et des S.

Symboles animaux et de clan : Les œuvres représentent souvent des animaux tels que corbeaux, aigles, ours, loups et épaulards, servant de armoiries de clan et de guides spirituels.

Sculpture : Les artistes tlingits sont célèbres pour leurs sculptures sur bois, notamment les poteaux totémiques,

masques, boîtes courbées et poteaux de maison, tous décorés de manière symbolique.

Peinture et tissage : Les motifs apparaissent également sur des peintures et des textiles tissés, comme les robes cérémonielles, faites de laine de chèvre des montagnes et d'écorce de cèdre.

Symétrie et équilibre:
Les compositions sont soigneusement équilibrées et symétriques, mettant en valeur l'harmonie et l'unité.

Utilisation de la couleur : Les couleurs traditionnelles incluent le noir, le rouge et parfois le bleu ou le vert, appliquées en motifs contrastés et audacieux.

Signification culturelle :

L'art tlingit est une tradition vivante utilisée pour exprimer l'identité, raconter des histoires et honorer les ancêtres et le monde naturel. Il joue un rôle crucial dans les cérémonies, le rang social et la transmission du savoir. Aujourd'hui, l'art tlingit continue de prospérer, reliant l'héritage ancestral à l'expression contemporaine.

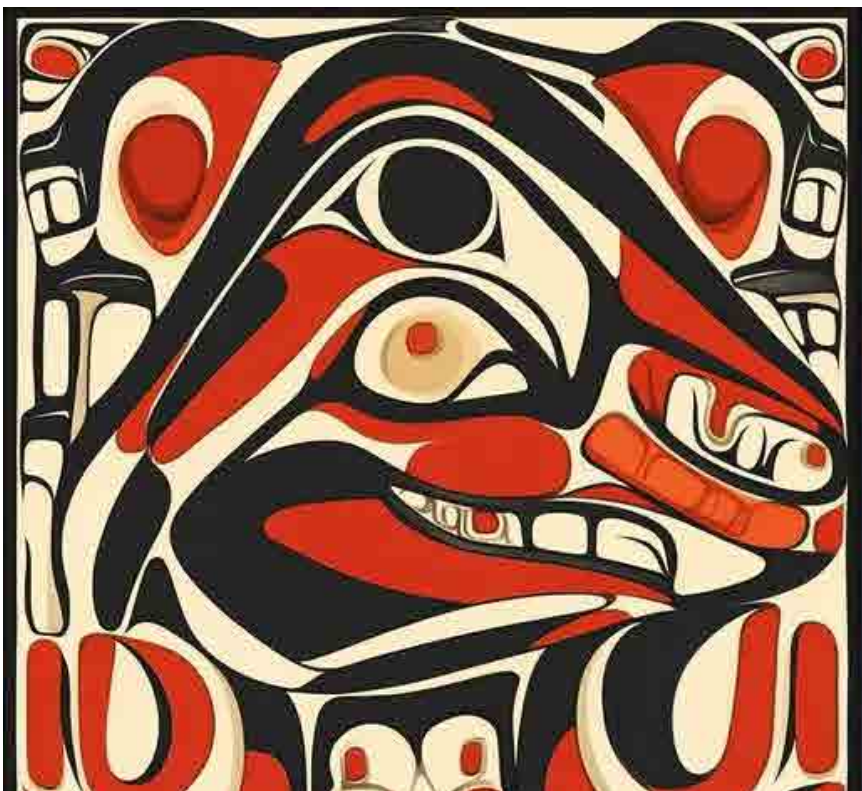

Tisser l'Identité: Carte, Drapeau et Emblème Allemand sur Mur en Soie Persane Fine.

Dans une puissante fusion de géographie, de symbolisme et d'art ancien, Daniel Bikas Rugs dévoile un concept saisissant : la carte nationale allemande sur laquelle se superposent son drapeau et son emblème, minutieusement tissés dans des tapis muraux en fine soie persane. Cette collection avant-gardiste redéfinit la diplomatie culturelle à travers l'art textile, transformant l'identité d'un pays en un récit visuel et tactile.

Là où la Cartographie Rencontre l'Artisanat

Au cœur de cette série se trouve la carte de l'Allemagne — non seulement comme forme géographique, mais comme vecteur d'histoire, de culture et d'unité. Daniel Bikas y superpose le noir-rouge-or distinctif du drapeau allemand, l'ancrant dans un sens audacieux de fierté nationale. Au sommet de ce symbolisme superposé, le Bundesadler (Aigle Fédéral), emblème de force et de vigilance de l'Allemagne, domine — tissé, non imprimé, en fils de soie plus fins que des cheveux.
Cette composition dépasse le simple décoratif. C'est un poème visuel sur le lieu et l'identité.

Chaque nœud parle : de l'unité forgée à partir de la division, de la résilience démocratique, et de la puissance culturelle la plus influente d'Europe.

Le Tapis Persan comme Toile

Daniel Bikas, reconnu pour sa maîtrise du tissage persan traditionnel et ses designs conceptuels révolutionnaires, utilise le tapis comme bien plus qu'un simple revêtement de sol ou ornement. Pour lui, c'est un moyen de soft power — un véhicule de narration, de diplomatie et de commentaire philosophique.
Ces tapis sont tissés à la main dans des ateliers dédiés aux plus hauts standards de la tradition textile persane. La soie est choisie non seulement pour son éclat et sa durabilité, mais aussi pour sa capacité à permettre une précision parfaite. Dans cette collection, les tisserands — artistes eux-mêmes — traduisent le design abstrait et l'imagerie politique en nœuds. Le résultat : des tapis muraux en soie ultra-fine qui scintillent de significations multiples.

Au-Delà des Frontières : Un Pont Culturel

Ce design inspiré de l'Allemagne n'est pas une question de

nationalisme. Il s'agit de traduction culturelle. Daniel Bikas Rugs utilise cette intersection de l'artisanat persan et de l'iconographie allemande pour créer un dialogue entre Orient et Occident, ancien et moderne, tradition et progrès. Le choix de représenter l'imagerie nationale allemande en soie persane est délibéré. Il réinterprète le pouvoir européen à travers le prisme de l'art du Moyen-Orient. C'est un acte silencieux de diplomatie culturelle — montrant comment l'identité peut être partagée, interprétée et honorée au-delà des frontières sans effacer ses origines.

Du Métier à la Scène Mondiale

Ces tapis ne sont pas destinés uniquement aux intérieurs privés. Ils sont idéaux pour les galeries, ambassades et institutions culturelles — des espaces où l'art rencontre l'idéologie. Qu'ils soient exposés à Berlin, Téhéran ou New York, ils suscitent la réflexion : que se passe-t-il lorsque les nations sont tissées et non écrites ? Lorsque les frontières sont douces mais précises ? Lorsque les symboles de l'État deviennent des méditations sur l'humanité partagée ?
Chaque tapis de cette collection est accompagné d'un certificat d'authenticité, d'une déclaration de l'intention de l'artiste et d'une réflexion sur le récit historique de l'Allemagne — fournissant un contexte pour les collectionneurs, conservateurs et penseurs culturels.

La Vision Continue
Ce n'est que le début. Daniel Bikas Rugs prévoit d'étendre cette série cartographique-emblématique, transformant d'autres nations en compositions textiles — chacune une conversation entre identité et art, héritage et avenir.
En tissant l'Allemagne, Daniel Bikas ne se contente pas de cartographier un pays. Il cartographie les possibilités de l'art comme outil de vision, de mémoire et de diplomatie.